

**ข้อมูลพื้นฐานทางการศึกษา
สำนักงานเขตพื้นที่การศึกษาประถมศึกษาร้อยเอ็ด เขต 2**

ตารางที่ 1 จำนวนสถานศึกษาในสังกัดแยกรายอำเภอ

ที่	อำเภอ	จำนวนโรงเรียนในสังกัด สพฐ.			โรงเรียน ขยายโอกาส ทางการศึกษา	จำนวนโรงเรียน ขนาดเล็ก
		หลัก	สาขา	รวม		
1.	เกษตรวิสัย	59		59	24	32
2.	ปทุมรัตต์	42		42	11	31
3.	พนมไพร	50		50	12	37
4.	สุวรรณภูมิ	76		76	21	53
5.	เมืองสรวง	17		17	8	12
6.	โพนทราย	19		19	6	11
7.	อาจสามารถ	57	1	57/1สาขา	10	44/1 สาขา
8.	หนองฮี	16		16	4	9
รวมทั้งสิ้น		336	1	336/1 สาขา	96	229/1 สาขา

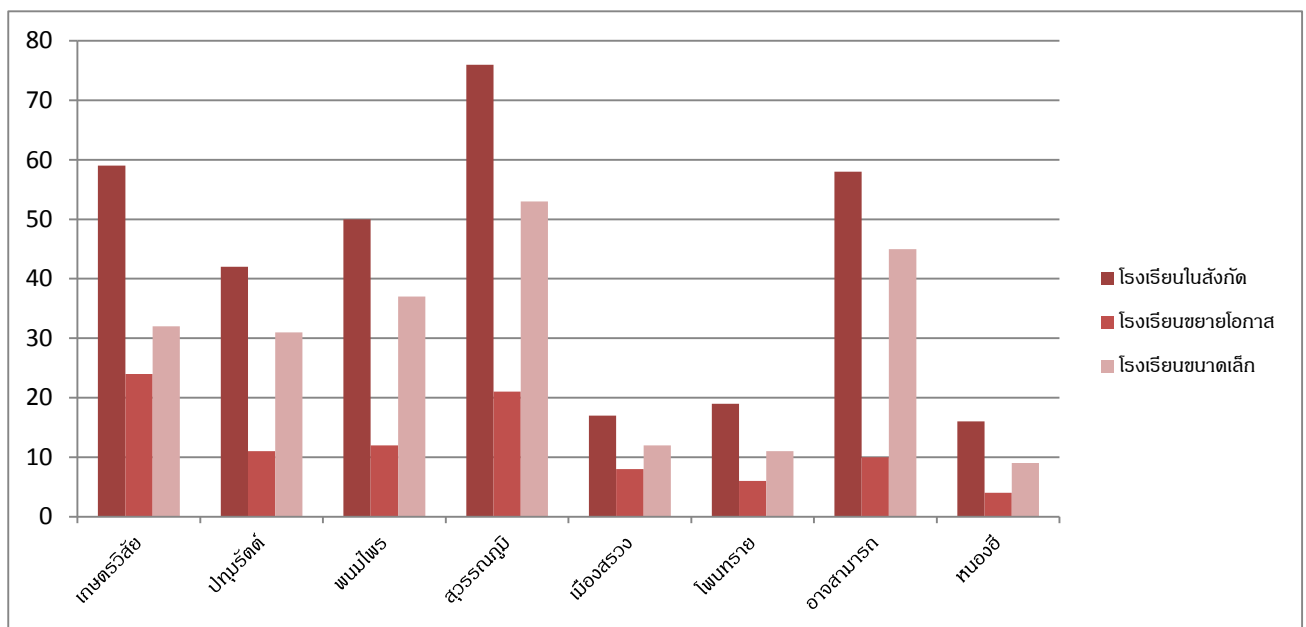

ที่มา : ข้อมูลสารสนเทศ (ข้อมูล ณ 10 มิถุนายน 2561)
งานสารสนเทศ กลุ่มนโยบายและแผน

ตารางที่ 2 จำนวนสถานศึกษาในสังกัดจำแนกตามขนาดจำนวนนักเรียน ปีการศึกษา 2561

ขนาดสถานศึกษา	จำนวนนักเรียน (คน)	จำนวนสถานศึกษา	ร้อยละ
ขนาดที่ 1	น้อยกว่า 20 คน	29	8.61
	21 – 40 คน	25/1 สาขา	7.72
	41 – 60 คน	49	14.54
	61 – 80 คน	61	18.10
	81 – 100 คน	44	13.06
	101 – 120 คน	21	6.23
รวม		230	68.25
ขนาดที่ 2	121 – 200 คน	72	21.36
ขนาดที่ 3	201 – 300 คน	24	7.12
ขนาดที่ 4	301 – 499 คน	6	1.78
ขนาดที่ 5	500 – 1,499 คน	5	1.48
ขนาดที่ 6	1,500 – 2,499 คน	-	-
ขนาดที่ 7	ตั้งแต่ 2,500 คนขึ้นไป	-	-
รวมทั้งสิ้น		336/1 สาขา	100

เปรียบเทียบจำนวนสถานศึกษาในสังกัดจำแนกตามขนาดจำนวนนักเรียน ปีการศึกษา 2561

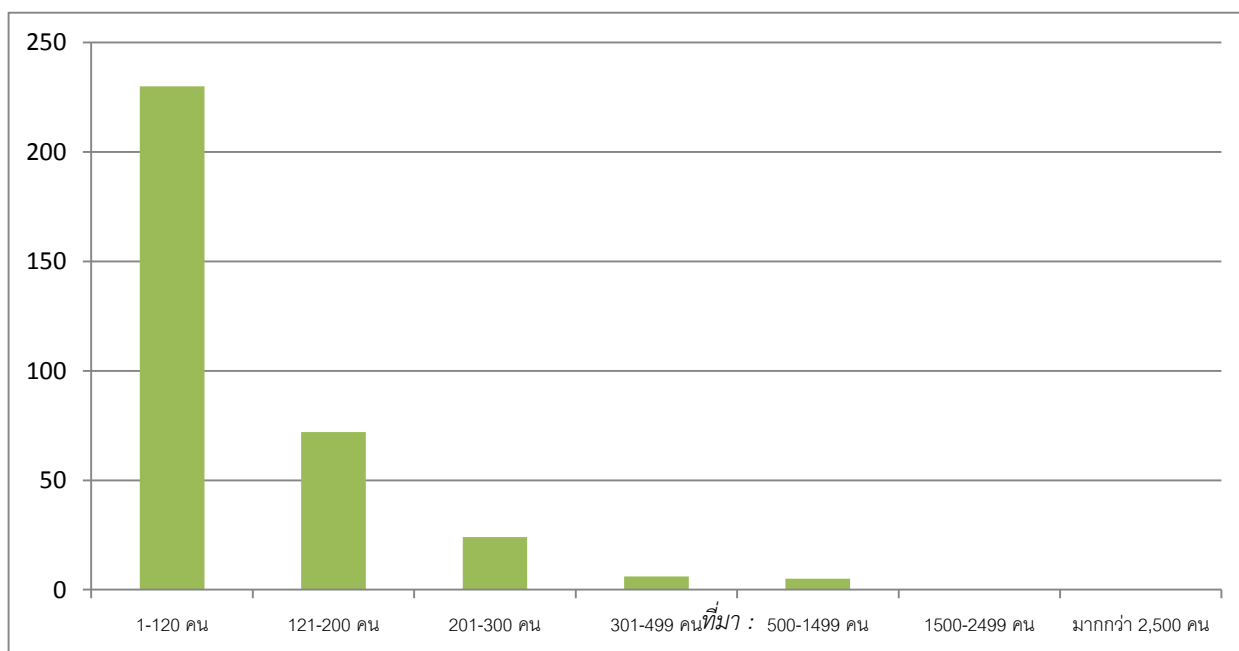

ข้อมูลสารสนเทศ (ข้อมูล ณ 10 มิถุนายน 2561)
งานสารสนเทศ กลุ่มนโยบายและแผน

ตารางที่ 3 จำนวนสถานศึกษา ห้องเรียน นักเรียน ครู ปีการศึกษา 2561

ที่	อำเภอ	จำนวน สถานศึกษา	ห้องเรียน	จำนวนนักเรียน		
				ชาย	หญิง	รวม
1.	เกษตรวิสัย	59	596	4,266	3,697	7,963
2.	ปทุมรัตต์	42	375	2,056	1,918	3,972
3.	พนมไพร	50	452	2,681	2,346	5,027
4.	สุวรรณภูมิ	76	704	4,655	4,336	8,991
5.	เมืองสรวง	17	159	833	768	1,601
6.	โพนทราย	19	178	1,298	1,139	2,437
7.	อาจสามารถ	58	508	3,040	2,868	5,908
8.	หนองฮี	16	136	870	756	1,626
รวม		336/1 สาขา	3,108	19,697	17,828	37,525

เปรียบเทียบจำนวนสถานศึกษา ห้องเรียน นักเรียน ครู ปีการศึกษา 2561

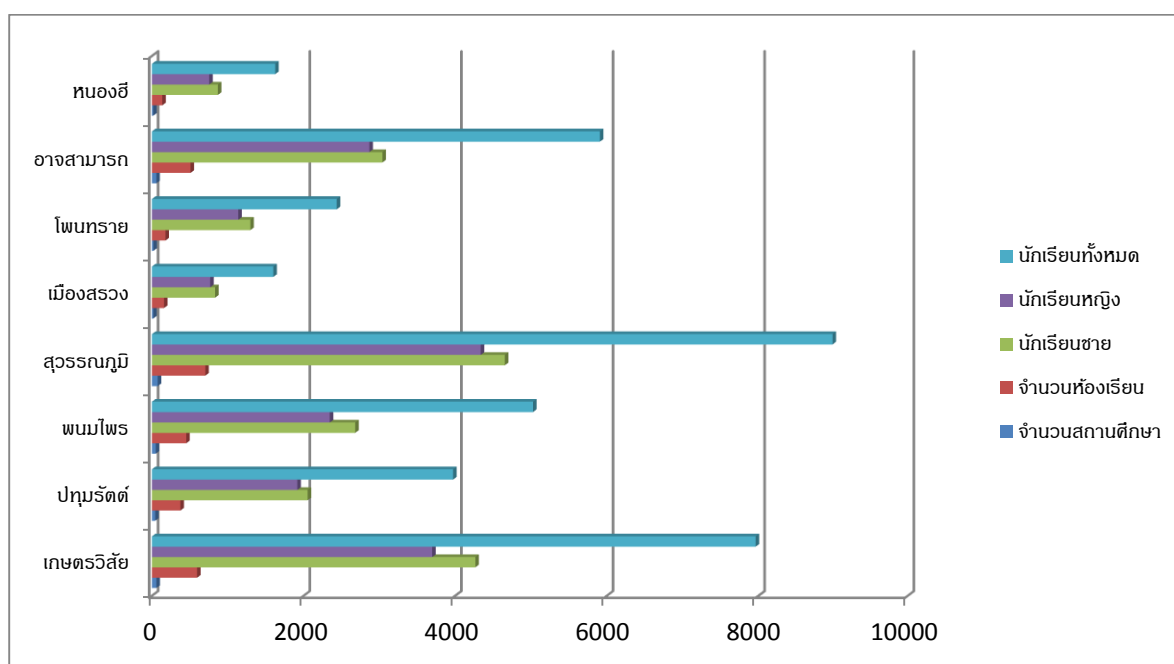

ที่มา : ข้อมูลสารสนเทศ (ข้อมูล ณ 10 มิถุนายน 2561)

ตารางที่ 3 จำนวนนักเรียนปีการศึกษา 2561 (ข้อมูล ณ วันที่ 10 มิถุนายน 2561)

ระดับการศึกษา	ระดับชั้น	โรงเรียนรัฐบาล			
		จำนวนนักเรียน			จำนวนห้องเรียน
		ชาย	หญิง	รวม	
ก่อนประถมศึกษา	อนุบาล 1 (3 ชวบ)	173	163	336	39
	อนุบาล 2	1,791	1,676	3,467	333
	อนุบาล 3	2,049	1,918	3,967	338
รวมก่อนประถม		4,013	3,757	7,770	710
ประถมศึกษา	ประถมศึกษาปีที่ 1	2,286	1,992	4,278	4,278
	ประถมศึกษาปีที่ 2	2,041	1,989	4,030	347
	ประถมศึกษาปีที่ 3	2,182	2,043	4,225	347
	ประถมศึกษาปีที่ 4	2,159	2,010	4,169	345
	ประถมศึกษาปีที่ 5	2,181	2,128	4,309	346
	ประถมศึกษาปีที่ 6	2,424	2,125	4,549	345
รวมประถมศึกษา		13,273	12,287	25,560	2,075
มัธยมศึกษาตอนต้น	มัธยมศึกษาปีที่ 1	782	604	1,386	97
	มัธยมศึกษาปีที่ 2	839	582	1,421	100
	มัธยมศึกษาปีที่ 3	790	598	1,388	99
รวมมัธยมศึกษาตอนต้น		2,411	1,784	4,195	296
รวมทั้งสิ้น		19,697	17,828	37,525	3,081

เปรียบเทียบจำนวนนักเรียนปีการศึกษา 2561 (ข้อมูล ณ วันที่ 10 มิถุนายน 2561)

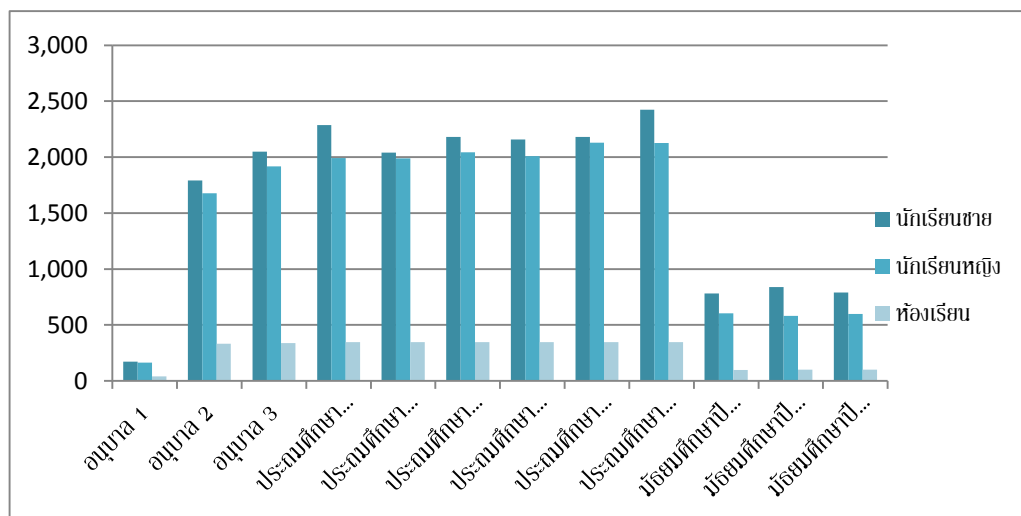

ที่มา : ข้อมูลสารสนเทศ (ข้อมูล ณ 10 มิถุนายน 2561)

**ข้อมูลผลสัมฤทธิ์ทางการศึกษา
สำนักงานเขตพื้นที่การศึกษาประถมศึกษาร้อยเอ็ด เขต 2**

10

การเปรียบเทียบผลการประเมินคุณภาพการศึกษาขั้นพื้นฐาน (NT)
ระดับชั้นประถมศึกษาปีที่ 3 (3 ปีซ้อนหลัง)

ข้อมูล	คะแนนเฉลี่ยร้อยละของสังกัดย่อย(เขตพื้นที่การศึกษา) จำแนกรายด้าน								
	ความสามารถด้านภาษา			ความสามารถด้านคำนวณ			ความสามารถด้านเหตุผล		
	ปี 2558	ปี 2559	ปี 2560	ปี 2558	ปี 2559	ปี 2560	ปี 2558	ปี 2559	ปี 2560
จำนวนผู้เข้าสอบ	4,354	4,048	3,785	4,354	4,048	3,785	4,354	4,048	3,785
ระดับ สพ.ร.อ.2	57.55	59.55	52.88	54.08	47.45	42.41	59.16	61.49	48.30
ระดับ สพฐ.	46.64	50.29	51.94	40.71	37.35	38.38	48.56	52.62	44.98
ระดับ ประเทศ	46.59	51.00	52.67	40.67	36.99	37.75	48.52	53.38	45.31

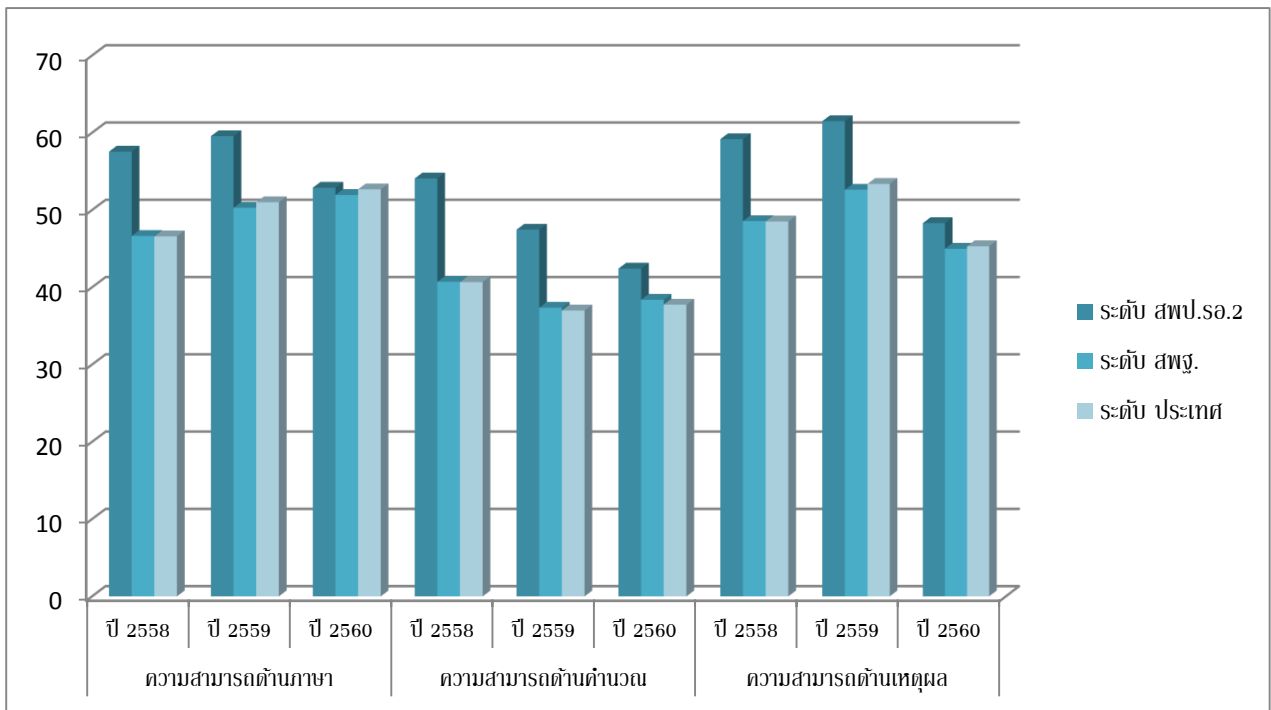

ที่มา : งานวัดและประเมินผล
กลุ่มนิเทศ ติดตามและประเมินผล
การจัดการศึกษาขั้นพื้นฐาน

ผลการทดสอบทางการศึกษาแห่งชาติขั้นพื้นฐาน (O-NET)
 นักเรียนชั้นประถมศึกษาปีที่ 6 และมัธยมศึกษาปีที่ 3 (3 ปีซ้อนหลัง)

กลุ่มสาระ การเรียนรู้	ค่าคะแนนเฉลี่ยร้อยละชั้นประถมศึกษาปีที่ 6				ค่าคะแนนเฉลี่ยร้อยละชั้นมัธยมศึกษาปีที่ 3			
	ปีการศึกษา 2558	ปีการศึกษา 2559	ปีการศึกษา 2560	ผลต่าง (59-60) (+/-)	ปีการศึกษา 2558	ปีการศึกษา 2559	ปีการศึกษา 2560	ผลต่าง (59-60) (+/-)
ภาษาไทย	51.97	53.34	44.67	-8.67	41.42	43.15	46.29	3.14
วิทยาศาสตร์	44.89	44.04	38.09	-5.95	38.58	34.08	23.56	-10.52
คณิตศาสตร์	41.92	41.92	35.75	-6.17	32.39	27.49	31.37	3.88
ภาษาอังกฤษ	32.88	32.88	32.65	-0.23	30.46	29.34	27.52	-1.82
สังคมศึกษา	51.67	48.03			43.68	44.34		
รวมเฉลี่ย	46.54	43.05	37.79	-5.26	35.71	33.52	32.19	-1.33

เปรียบเทียบคะแนนเฉลี่ยผลการทดสอบ O - NET ระดับชั้นประถมศึกษาปีที่ 6 (3 ปีซ้อนหลัง)

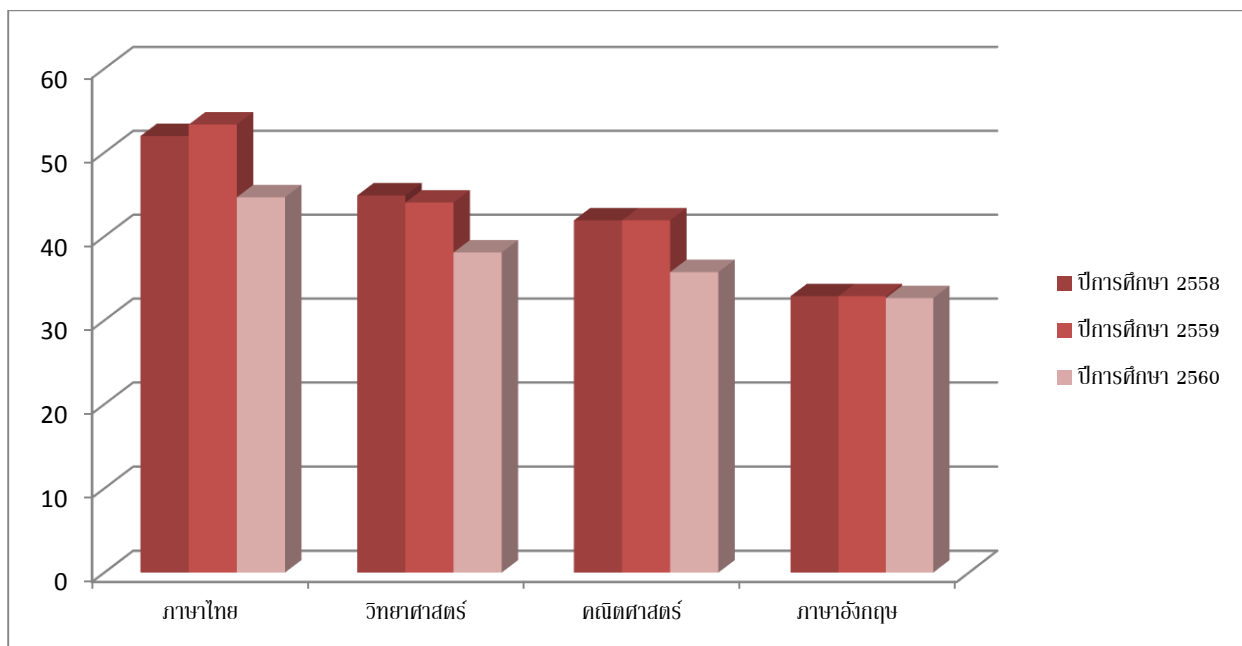

ที่มา : งานวัดและประเมินผล
 กลุ่มนิเทศ ติดตามและประเมินผล
 การจัดการศึกษาขั้นพื้นฐาน

เปรียบเทียบคะแนนเฉลี่ยผลการทดสอบ O - NET ระดับชั้นมัธยมศึกษาปีที่ 3 (3 ปีซ้อนหลัง)

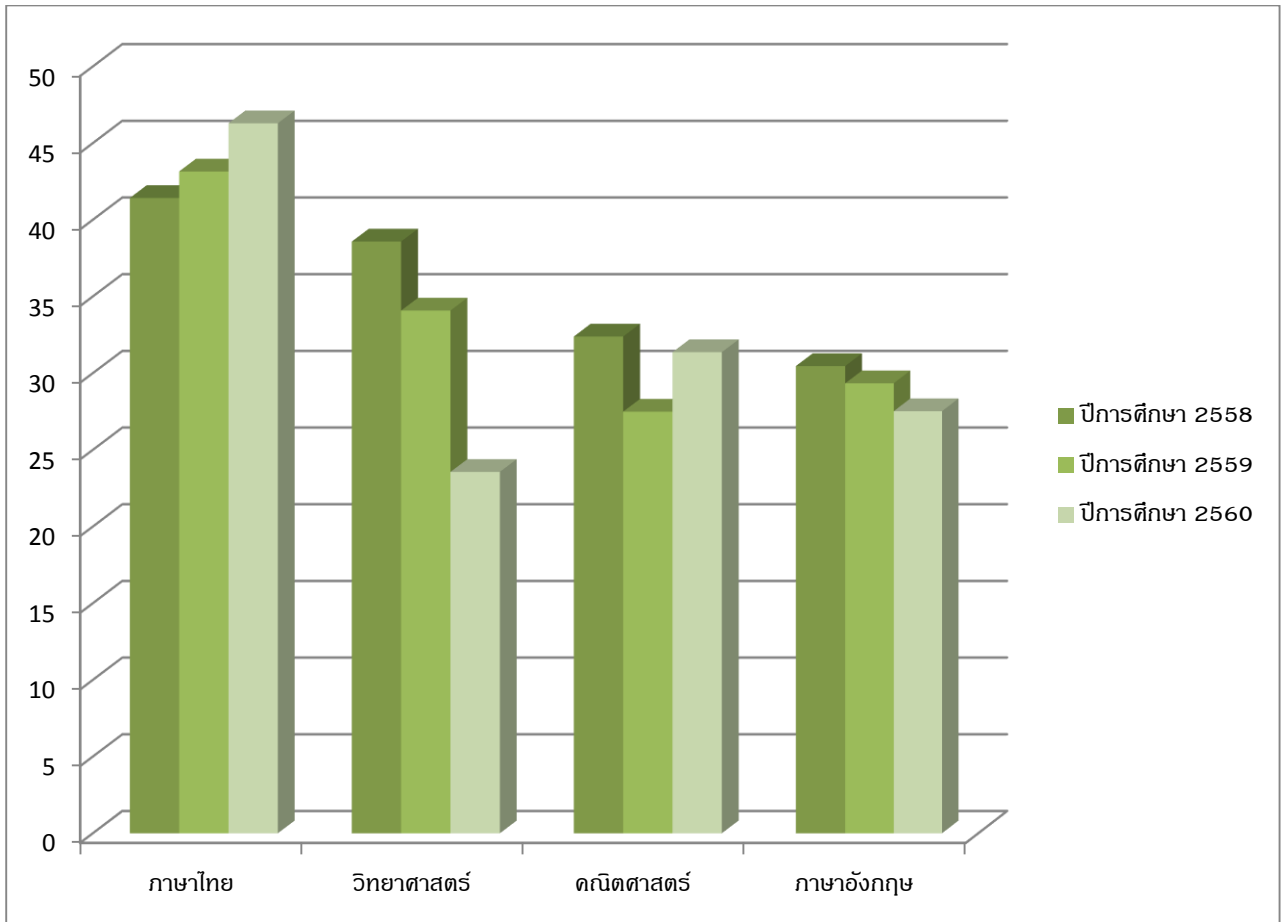

ที่มา : งานวัดและประเมินผล
กลุ่มนิเทศ ติดตามและประเมินผล
การจัดการศึกษาขั้นพื้นฐาน

ผลการทดสอบ O-NET ระดับเขตพื้นที่การศึกษา ระดับ สพฐ และระดับชาติ ประจำปีการศึกษา 2560

กลุ่มสาระ	ชั้นประถมศึกษาปีที่ 6				ชั้นมัธยมศึกษาปีที่ 3			
	ระดับชาติ	สพฐ.	สพป.ร.อ.2	ผลต่าง (สพป. - สพฐ.)	ระดับชาติ	สพฐ.	สพป.ร.อ.2	ผลต่าง (สพป. - สพฐ.)
ภาษาไทย	46.58	45.29	44.67	- 0.62	48.29	48.79	46.29	- 2.50
คณิตศาสตร์	37.12	35.55	35.75	0.20	32.28	32.47	31.37	- 1.10
วิทยาศาสตร์	39.12	38.33	38.09	- 0.24	26.30	26.55	23.56	- 2.99
ภาษาอังกฤษ	36.34	32.73	32.65	- 0.08	30.45	30.14	27.52	- 2.62
เฉลี่ย	39.79	37.98	37.79	- 0.18	34.33	34.49	32.19	- 2.30

เปรียบเทียบผลการทดสอบ O-NET ระดับเขตพื้นที่การศึกษา ระดับ สพฐ และระดับชาติ ประจำปีการศึกษา 2560 (ระดับชั้นประถมศึกษาปีที่ 6)

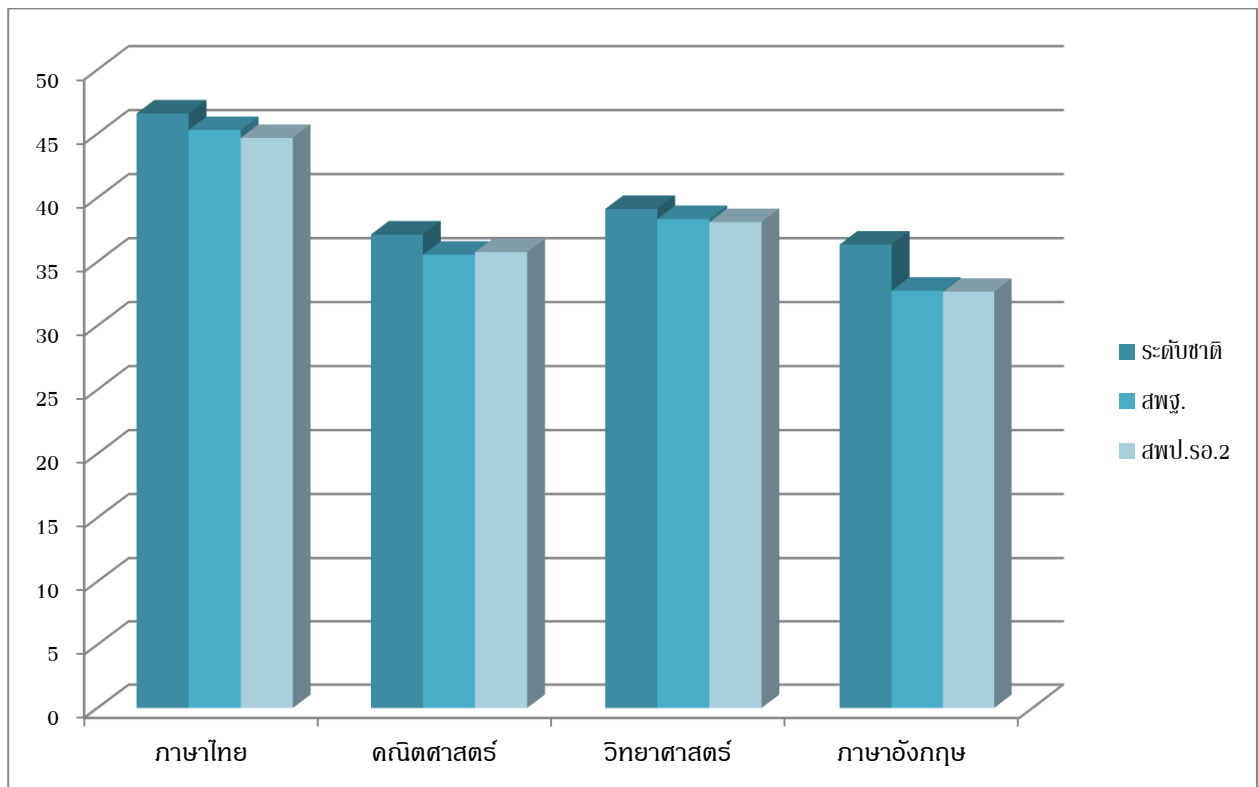

เปรียบเทียบผลการทดสอบ O-NET ระดับเขตพื้นที่การศึกษา ระดับ สพฐ. และระดับชาติ
ประจำปีการศึกษา 2560 (ระดับมัธยมศึกษาปีที่ 3)

