



รายงานผล การประเมินคุณภาพผู้เรียน (NT) ชั้นประถมศึกษาปีที่ 3 ปีการศึกษา 2563



เอกสาร ศน ที่ 3/2564 กลุ่มงานวัดและประเมินผลการศึกษา
ดำเนินงานเขตพื้นที่การศึกษาประถมศึกษาร้อยเอ็ด เขต 2
ดำเนินงานคณะกรรมการการศึกษาขั้นพื้นฐาน

กระทรวงศึกษาธิการ

รายงานผลการประเมินคุณภาพผู้เรียน (NT)

ชั้นประถมศึกษาปีที่ 3 ปีการศึกษา 2563

สำนักงานเขตพื้นที่การศึกษาประถมศึกษาร้อยเอ็ด เขต 2

ปีที่พิมพ์ : มิถุนายน พ.ศ.2564

หน่วยงาน : กลุ่มงานวัดและประเมินผลการศึกษา
สำนักงานเขตพื้นที่การศึกษาประถมศึกษาร้อยเอ็ด เขต 2
โทรศัพท์ 043-624950-1
โทรสาร 043-624952

เว็บไซต์ : <http://www.roiet2.go.th>

คำนำ

การประเมินคุณภาพทางการศึกษาถือว่าเป็นกลไกที่สำคัญในการที่จะสะท้อนให้เห็นถึงความสำเร็จของการพัฒนาคุณภาพการศึกษาตามเจตนารมณ์ของพระราชบัญญัติการศึกษาแห่งชาติของหน่วยงานต่างๆ ที่เกี่ยวข้องกับการจัดการศึกษา รวมทั้งเป็นข้อมูลพื้นฐานประกอบการวางแผนและพัฒนาคุณภาพของหน่วยงานต่างๆ ดังนั้น เอกสารฉบับนี้จึงมีวัตถุประสงค์เพื่อนำเสนอผลการประเมินคุณภาพผู้เรียน (NT) ประจำปีการศึกษา 2563 ของสำนักงานเขตพื้นที่การศึกษาประถมศึกษา ร้อยเอ็ด เขต 2 ซึ่งทำการประเมินนักเรียนชั้นประถมศึกษาปีที่ 3 ทุกคน ทุกโรงเรียน โดยประเมินความสามารถด้านภาษาไทย และความสามารถด้านคณิตศาสตร์ ผลการประเมินคุณภาพนักเรียนที่นำเสนอจะเป็นผลการประเมินผลสัมฤทธิ์ทางการเรียนตามหลักสูตร โดยนำเสนอผลการประเมินระดับประเทศ ระดับสำนักงานคณะกรรมการการศึกษาขั้นพื้นฐาน ระดับศึกษาธิการภาค ระดับจังหวัด ระดับสำนักงานเขตพื้นที่ ระดับศูนย์เครือข่ายพัฒนาคุณภาพการศึกษา และระดับสถานศึกษา สำนักงานเขตพื้นที่การศึกษาประถมศึกษาร้อยเอ็ด เขต 2 หวังเป็นอย่างยิ่งว่าเอกสารฉบับนี้จะเป็นประโยชน์อย่างยิ่งต่อหน่วยงานต่างๆ รวมทั้งผู้ที่สนใจนำผลที่ได้ไปใช้เป็นข้อมูลพื้นฐานในการพัฒนาคุณภาพการศึกษาต่อไป

กลุ่มนิเทศติดตาม และประเมินผลการจัดการศึกษา
สำนักงานเขตพื้นที่การศึกษาประถมศึกษาร้อยเอ็ด เขต 2

สารบัญ

เรื่อง	หน้า
บทที่ 1 บทนำ	1
เหตุผลและความสำคัญ	1
วัตถุประสงค์	2
ประโยชน์ที่คาดว่าจะได้รับ	2
นิยามศัพท์เฉพาะ	2
บทที่ 2 การดำเนินการประเมินคุณภาพผู้เรียน.....ใ.....	4
กรอบและแนวคิดการประเมินคุณภาพผู้เรียน	4
แนวทางพัฒนาการประเมินคุณภาพผู้เรียน	7
บทที่ 3 เครื่องมือที่ใช้ในการประเมิน	13
กำหนดการประเมินคุณภาพผู้เรียน.....	15
โครงสร้างข้อสอบ	16
ความสามารถด้านคณิตศาสตร์.....	16
ความสามารถด้านภาษาไทย.....	17
บทที่ 4 ผลการประเมิน	19
สัญลักษณ์ที่ใช้ในการนำเสนอข้อมูล	19
ผลการประเมิน	19
บทที่ 5 สรุปผลการประเมินและข้อเสนอแนะ	84
สรุปผลการประเมิน	84
ข้อเสนอแนะเชิงนโยบาย	90
ภาคผนวก	92
รายชื่อคณะผู้จัดทำ	95

สารบัญตาราง

ตาราง	หน้า
1 เครื่องมือที่ใช้ในการประเมิน	13
2 กำหนดการประเมินคุณภาพผู้เรียน.....	15
3 ตัวชี้วัดความสามารถด้านคณิตศาสตร์	16
4 ตัวชี้วัดความสามารถด้านภาษาไทย.....	17
5 ผลการประเมินคุณภาพผู้เรียน (NT) ปีการศึกษา 2563 ระดับประเทศ	20
6 ผลการประเมินคุณภาพผู้เรียน (NT) ปีการศึกษา 2563 ระดับสำนักงาน คณะกรรมการการศึกษาขั้นพื้นฐาน.....	21
7 ผลการประเมินคุณภาพผู้เรียน (NT) ปีการศึกษา 2563 ระดับศึกษาธิการภาค 12	22
8 ผลการประเมินคุณภาพผู้เรียน (NT) ปีการศึกษา 2563 ระดับจังหวัดร้อยเอ็ด.....	23
9 ผลการประเมินคุณภาพผู้เรียน (NT) ปีการศึกษา 2563 ระดับสำนักงานเขตพื้นที่การศึกษาประถมศึกษาร้อยเอ็ด เขต 2.....	24
10 ผลการประเมินคุณภาพผู้เรียน (NT) ปีการศึกษา 2563 ระดับสำนักงานเขตพื้นที่การศึกษาประถมศึกษาร้อยเอ็ดเขต 2 รายตัวชี้วัด.....	25
11 การเปรียบเทียบการประเมินคุณภาพผู้เรียน (NT) ปีการศึกษา 2563 ระหว่างสำนักงานเขตพื้นที่การศึกษาประถมศึกษาร้อยเอ็ด เขต 2 จังหวัดร้อยเอ็ด สำนักงานศึกษาธิการภาค 12 สำนักงานคณะกรรมการการศึกษาขั้นพื้นฐาน และระดับประเทศ	29

12	การเปรียบเทียบผลการประเมินคุณภาพผู้เรียน (NT) ของสำนักงานเขตพื้นที่การศึกษาประถมศึกษาร้อยเอ็ด เขต 2 ระหว่างปีการศึกษา 2562 กับ ปีการศึกษา 2563	31
13	ผลการประเมินคุณภาพผู้เรียน (NT) ปีการศึกษา 2563 ระดับสถานศึกษา เรียงตามรหัสโรงเรียน.....	33
14	การเปรียบเทียบผลการประเมินคุณภาพผู้เรียน(NT) ปีการศึกษา 2562 กับปีการศึกษา 2563 ระดับศูนย์เครือข่ายพัฒนาคุณภาพการศึกษา ชั้นพื้นฐาน	58
15	สรุปผลการประเมินคุณภาพผู้เรียน (NT) ปีการศึกษา 2563 ระดับศูนย์เครือข่ายพัฒนาคุณภาพการศึกษาชั้นพื้นฐาน.....	81

สารบัญแผนภูมิ

แผนภูมิ	หน้า
1 การเปรียบเทียบการประเมินคุณภาพผู้เรียน (NT) ปีการศึกษา 2563 ระหว่าง สำนักงานเขตพื้นที่การศึกษาประถมศึกษาร้อยเอ็ด เขต 2 จังหวัดร้อยเอ็ด สำนักงานศึกษาธิการภาค 12 สำนักงานคณะกรรมการ การศึกษาขั้นพื้นฐาน และระดับประเทศ.....	31
2 การเปรียบเทียบผลการประเมินคุณภาพผู้เรียน (NT) ระดับสำนักงานเขต พื้นที่การศึกษาประถมศึกษาร้อยเอ็ด เขต 2 ระหว่างปีการศึกษา 2562 กับปีการศึกษา 2563	32

บทที่ 1

บทนำ

เหตุผลและความสำคัญ

สถานการณ์โลกปัจจุบันมีการเปลี่ยนแปลงอยู่ตลอดเวลา เช่นเดียวกับระบบการศึกษา ต้องมีการพัฒนาเพื่อให้สอดคล้องกับสถานะความเป็นจริง แนวคิดเรื่อง "ทักษะแห่งอนาคตใหม่: การเรียนรู้ ในศตวรรษที่ 21" ที่มุ่งเน้นทักษะการเรียนรู้และนวัตกรรม หรือ 3Rs 4Cs ซึ่งมีองค์ประกอบ ดังนี้ 3Rs ได้แก่ การอ่าน (Reading) การเขียน (Writing) และคณิตศาสตร์ (Arithmetic) และ 4Cs ได้แก่ การคิดวิเคราะห์ (Critical Thinking) การสื่อสาร (Communication) ความคิดสร้างสรรค์ (Creativity) และการร่วมมือ (Collaboration) โดยเฉพาะผู้เรียนในระดับการศึกษาขั้นพื้นฐานจะต้องมีทักษะอื่นอีกหลายด้าน เช่น ทักษะการสื่อสาร และทักษะการคิดคำนวณ เป็นต้น เพื่อให้อยู่ในโลกแห่งการแข่งขันได้อย่างปลอดภัย และมีคุณภาพชีวิตที่ดี

กระทรวงศึกษาธิการกำหนดนโยบายและจุดเน้น เพื่อให้การบริหารจัดการศึกษาในปีงบประมาณ พ.ศ. 2563 มีความสอดคล้องกับยุทธศาสตร์ชาติ เป้าหมายของแผนแม่บทภายใต้ยุทธศาสตร์ชาติ วัตถุประสงค์ของแผนการปฏิรูปประเทศด้านการศึกษา และนโยบายของรัฐบาล เรื่องการ เตรียมคนในศตวรรษที่ 21 ในระดับประถมศึกษา มุ่งคำนึงถึงพหุปัญญาของผู้เรียนรายบุคคลที่หลากหลาย ตามศักยภาพ โดยเฉพาะการเรียนรู้ภาษาไทย เน้นเพื่อใช้เป็นเครื่องมือในการเรียนรู้วิชาอื่น รวมถึงนโยบาย การพัฒนาและส่งเสริมให้นักเรียนระดับประถมศึกษาคิดเลขเป็น พร้อมกับสร้างเด็กให้เกิดทักษะกระบวนการทางคณิตศาสตร์ รวมถึงการคิดวิเคราะห์ เพื่อให้แก้ปัญหาได้

ในปีการศึกษา 2563 นี้ สำนักงานคณะกรรมการการศึกษาขั้นพื้นฐาน ร่วมกับสำนักงานเขตพื้นที่การศึกษาและหน่วยงานที่เกี่ยวข้อง ดำเนินการประเมินคุณภาพการศึกษาขั้นพื้นฐานของผู้เรียนชั้นประถมศึกษาปีที่ 3 ทุกคนจากโรงเรียนในทุกสังกัด โดยประเมินความสามารถพื้นฐานของผู้เรียน 2 ด้าน คือ ด้านภาษาไทย (Thai Language) และด้านคณิตศาสตร์ (Mathematics) ซึ่งกรอบโครงสร้างนี้ นอกจากจะใช้เพื่อการสร้าง

เครื่องมือประเมินคุณภาพผู้เรียนแล้ว โรงเรียนยังสามารถใช้นิยามและตัวชี้วัดที่ร่วมกัน กำหนดขึ้นนี้ ไปวางแผนการจัดการเรียนรู้ที่สอดคล้องกับการประเมิน เพื่อรองรับการ ประกันคุณภาพการศึกษาได้เป็นอย่างดี

สำนักงานเขตพื้นที่การศึกษาประถมศึกษาร้อยเอ็ด เขต 2 ได้ดำเนินการประเมิน คุณภาพการศึกษาขั้นพื้นฐานของผู้เรียนชั้นประถมศึกษาปีที่ 3 ทุกคนจากโรงเรียนในสังกัด และจัดทำรายงานผลการประเมินคุณภาพการศึกษาของสำนักงานเขตพื้นที่การศึกษา เพื่อให้ เห็นภาพความสำเร็จ และจุดควรพัฒนาคุณภาพผู้เรียน ทั้งในส่วนผลการประเมินผลสัมฤทธิ์ ทางการเรียนของผู้เรียนในระดับเขตพื้นที่การศึกษา รวมทั้งคุณภาพของสถานศึกษาที่มี บริบทที่แตกต่างกัน

วัตถุประสงค์

1. เพื่อตรวจสอบและประเมินคุณภาพผู้เรียน ชั้นประถมศึกษาปีที่ 3 ตามหลักสูตรแกนกลางการศึกษาขั้นพื้นฐาน พุทธศักราช 2551
2. เพื่อให้ข้อเสนอแนะเชิงนโยบายในการนำผลการประเมินคุณภาพผู้เรียนของ ผู้เรียนระดับสำนักงานเขตพื้นที่การศึกษาไปใช้ และแนวทางการยกระดับคุณภาพผู้เรียน

ประโยชน์ที่คาดว่าจะได้รับ

สำนักงานเขตพื้นที่การศึกษาประถมศึกษาร้อยเอ็ด เขต 2 และสถานศึกษาใน สังกัด ได้ข้อมูลผลการประเมินความรู้ความสามารถที่สำคัญของผู้เรียนตามหลักสูตร ซึ่งเป็น ตัวบ่งชี้ เพื่อการประกันคุณภาพผู้เรียนของสำนักงานคณะกรรมการการศึกษาขั้นพื้นฐาน และเป็นข้อมูลสำหรับใช้ในกระบวนการตัดสินใจด้านนโยบาย และแผนพัฒนาคุณภาพและ มาตรฐานการศึกษา

นิยามศัพท์เฉพาะ

ผลสัมฤทธิ์ทางการเรียน หมายถึง ผลการประเมินคุณภาพผู้เรียนตามมาตรฐาน และตัวชี้วัดตามหลักสูตรแกนกลางการศึกษาขั้นพื้นฐาน ในระดับชั้นประถมศึกษาปีที่ 3 ซึ่งดำเนินการจัดสอบโดยสำนักทดสอบทางการศึกษา สำนักงานคณะกรรมการการศึกษาขั้น พื้นฐาน ในความสามารถด้านภาษาไทย และความสามารถด้านคณิตศาสตร์

ความสามารถด้านภาษาไทย หมายถึง ความสามารถด้านการใช้ภาษาไทยเพื่อการสื่อสารในยุคเทคโนโลยีสารสนเทศ โดยใช้ทักษะการฟัง การดู การพูด การอ่าน การเขียน และกระบวนการคิดอย่างมีวิจารณญาณ ในการใช้ภาษาไทยเป็นเครื่องมือสื่อสารเพื่อสรุปความ สืบค้น แสวงหาความรู้อย่างต่อเนื่อง นำเสนออย่างสร้างสรรค์ ประเมินและตัดสินข้อมูลสารสนเทศ เพื่อนำไปแก้ปัญหาในชีวิตประจำวันและรู้เท่าทันสื่อ ตลอดจนสามารถใช้ภาษาแสดงอัตลักษณ์ทางวัฒนธรรมของชาติเพื่อสร้างความเข้าใจอันดีในสังคม

ความสามารถด้านคณิตศาสตร์ หมายถึง ความสามารถของบุคคลในการตีความและแปลงจากสถานการณ์ปัญหา หรือสถานการณ์ต่าง ๆ ในบริบทของชีวิตจริง (**Problem in context**) ให้เป็นปัญหาเชิงคณิตศาสตร์ (**Mathematical problem**) การใช้ทักษะการคิดคำนวณ การแก้ปัญหาคณิตศาสตร์ การสื่อสารและสื่อความหมายทางคณิตศาสตร์ การคิดสร้างสรรค์ และการให้เหตุผลโดยอาศัยข้อเท็จจริง ความคิดรวบยอด หลักการหรือทฤษฎีทางคณิตศาสตร์ มีการพิจารณาไตร่ตรองอย่างรอบคอบ ประเมินและตัดสินใจอย่างสมเหตุสมผลและสร้างสรรค์ โดยยึดหลักคุณธรรมจริยธรรมและความเป็นพลเมืองดีของประชาคมโลก เพื่อนำไปสู่การหาผลลัพธ์และการอธิบาย/คาดการณ์/พยากรณ์ สถานการณ์ปัญหาหรือปรากฏการณ์ต่างๆ

บทที่ 2

การดำเนินการประเมินคุณภาพผู้เรียน

สำนักงานเขตพื้นที่การศึกษาประถมศึกษาร้อยเอ็ด เขต 2 ได้จัดทำโครงการยกระดับผลสัมฤทธิ์ทางการเรียน และการประเมินคุณภาพผู้เรียน 2563 อย่างต่อเนื่อง ดังนี้

กรอบแนวคิดในการประเมินคุณภาพผู้เรียน

แนวคิดที่ใช้ในการบริหารจัดการประเมินคุณภาพผู้เรียน (NT) ในปีการศึกษา 2563 นี้ สำนักงานคณะกรรมการการศึกษาขั้นพื้นฐาน ใช้แนวคิดหลัก 3 แนวคิดในการบริหารจัดการ ได้แก่ แนวคิดเกี่ยวกับความสามารถพื้นฐานของผู้เรียน (Primary Capability) และแนวทางการพัฒนาการประเมินคุณภาพผู้เรียน (NT) โดยมีรายละเอียดดังต่อไปนี้

แนวคิดเกี่ยวกับความสามารถพื้นฐานของผู้เรียน (Primary Capability)

ความสามารถพื้นฐานที่ใช้เป็นกรอบในการทดสอบความสามารถพื้นฐานนี้เป็นความสามารถที่วิเคราะห์มาจากผลลัพธ์ที่เกิดขึ้นกับผู้เรียน (Student Outcomes) จากการจัดการเรียนรู้ในศตวรรษที่ 21 ซึ่งความสามารถพื้นฐานเปรียบเสมือนเครื่องมือในการการเรียนรู้เนื้อหาความรู้เชิงบูรณาการ โดยในศตวรรษที่ 21 ได้ระบุสมรรถนะพื้นฐานที่จำเป็นในการเรียนรู้ 3 ด้าน (3Rs) ได้แก่ การอ่าน (Reading) การเขียน (Writing) และคณิตศาสตร์ (Arithmetic) ดังภาพ

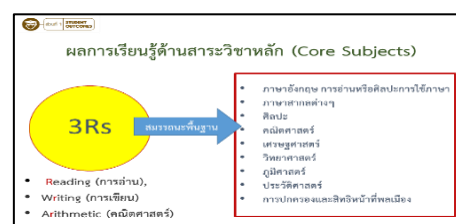
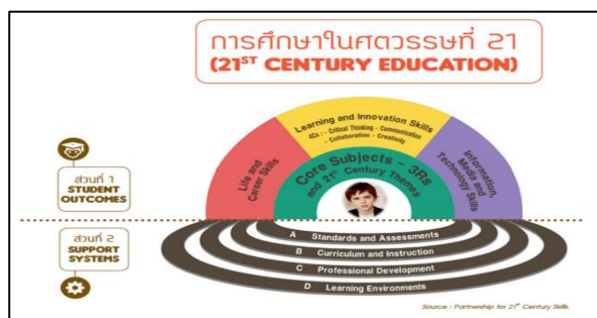

นอกจากสมรรถนะพื้นฐานที่จำเป็นในการเรียนรู้ 3 ด้าน (3Rs) ได้แก่ การอ่าน (Reading) การเขียน (Writing) และคณิตศาสตร์ (Arithmetic) แล้ว ในปัจจุบันนี้ ความสามารถในการคิดเชิงเหตุผลและการคิดเชิงคุณธรรมก็ถือว่าเป็นพื้นฐานสำคัญอย่างยิ่ง ในการดำเนินชีวิตประจำวันของผู้เรียนอีกด้วย

ดังนั้น ความสามารถพื้นฐานของผู้เรียน (Primary Capability) ที่ใช้เป็นกรอบในการประเมินคุณภาพผู้เรียน (NT) ในระดับชั้นประถมศึกษาปีที่ 3 จึงประกอบด้วย ความสามารถพื้นฐาน 2 ด้าน ได้แก่ ความสามารถด้านภาษาไทย (Thai Language) ความสามารถด้านคณิตศาสตร์ (Mathematics) โดยมีรายละเอียดดังต่อไปนี้

1) ความสามารถด้านการคิดคณิตศาสตร์ (Mathematics)

ความสามารถด้านคณิตศาสตร์ หมายถึง ความสามารถของบุคคลในการตีความ และแปลงจากสถานการณ์ปัญหา หรือสถานการณ์ต่าง ๆ ในบริบทของชีวิตจริง (Problem in context) ให้เป็นปัญหาเชิงคณิตศาสตร์ (Mathematical problem) การใช้ทักษะ การคิดคำนวณ การแก้ปัญหาคณิตศาสตร์ เชื่อมโยง การสื่อสารและสื่อความหมายทางคณิตศาสตร์ การคิดสร้างสรรค์ และการให้เหตุผลโดยอาศัยข้อเท็จจริง ความคิดรวบยอด หลักการหรือ ทฤษฎีทางคณิตศาสตร์ มีการพิจารณาไตร่ตรองอย่างรอบคอบ ประเมินและตัดสินใจอย่าง สมเหตุสมผลและสร้างสรรค์ โดยยึดหลักคุณธรรมจริยธรรมและความเป็นพลเมืองดีของ ประชาคมโลก เพื่อนำไปสู่การหาผลลัพธ์และการอธิบาย/คาดการณ์/พยากรณ์ สถานการณ์ ปัญหาหรือปรากฏการณ์ต่าง ๆ ดังนี้

สาระที่ 1 จำนวนและพีชคณิต

มาตรฐาน ค 1.1 เข้าใจถึงความหลากหลายของการแสดงจำนวน ระบบจำนวน การดำเนินการของจำนวนที่เกิดขึ้นจากการดำเนินการ สมบัติของการดำเนินการ และนำไปใช้ มาตรฐาน ค 1.2 เข้าใจและวิเคราะห์แบบรูป ความสัมพันธ์ ฟังก์ชัน ลำดับและอนุกรม และนำไปใช้

สาระที่ 2 การวัดและเรขาคณิต

มาตรฐาน ค 2.1 เข้าใจพื้นฐานเกี่ยวกับการวัด วัดและคาดคะเนขนาดของสิ่งที่ต้องการวัด และนำไปใช้

มาตรฐาน ค 2.2 เข้าใจและวิเคราะห์รูปเรขาคณิต สมบัติของรูปเรขาคณิต ความสัมพันธ์ระหว่างรูปเรขาคณิตและทฤษฎีบททางเรขาคณิตและนำไปใช้

สาระที่ 3 สถิติและความน่าจะเป็น

มาตรฐาน ค 3.1 เข้าใจกระบวนการทางสถิติ และใช้ความรู้ทางสถิติในการแก้ปัญหา

2) ความสามารถด้านภาษาไทย (Thai Language)

ความสามารถด้านภาษาไทย หมายถึง ความสามารถด้านการใช้ภาษาไทยเพื่อการสื่อสารในยุคเทคโนโลยีสารสนเทศ โดยใช้ทักษะการฟัง การดู การพูด การอ่าน การเขียน และกระบวนการคิดอย่างมีวิจารณญาณในการใช้ภาษาไทยเป็นเครื่องมือสื่อสารเพื่อสรุปความ สืบค้น แสวงหาความรู้อย่างต่อเนื่อง นำเสนออย่างสร้างสรรค์ ประเมินและตัดสินข้อมูลสารสนเทศ เพื่อนำไปแก้ปัญหาในชีวิตประจำวันและรู้เท่าทันสื่อ ตลอดจนสามารถใช้ภาษาแสดงอัตลักษณ์ทางวัฒนธรรมของชาติเพื่อสร้างความเข้าใจอันดีในสังคม โดยมีตัวชี้วัด ดังนี้

สาระที่ 1 การอ่าน

มาตรฐาน ท 1.1 ใช้กระบวนการอ่านสร้างความรู้และความคิด เพื่อนำไปใช้ตัดสินใจ แก้ปัญหาในการดำเนินชีวิตและมีนิสัยรักการอ่าน

สาระที่ 2 การเขียน

มาตรฐาน ท 2.1 ใช้กระบวนการเขียน เขียนสื่อสาร เขียนเรียงความ ย่อความ และเขียนเรื่องราวในรูปแบบต่าง ๆ เขียนรายงานข้อมูลสารสนเทศและรายงานการศึกษาค้นคว้าอย่างมีประสิทธิภาพ

สาระที่ 3 การฟัง การดู และการพูด

มาตรฐาน ท 3.1 สามารถเลือกฟังและดูอย่างมีวิจารณญาณ และพูดแสดงความรู้ ความคิด และความรู้สึกในโอกาสต่าง ๆ อย่างมีวิจารณญาณและสร้างสรรค์

สาระที่ 4 หลักการใช้ภาษาไทย

มาตรฐาน ท 4.1 เข้าใจธรรมชาติของภาษาและหลักภาษาไทย การเปลี่ยนแปลงของภาษาและพลังของภาษา ภูมิปัญญาทางภาษา และรักษาภาษาไทยไว้เป็นสมบัติของชาติ

สาระที่ 5 วรรณคดีและวรรณกรรม

มาตรฐาน ท 5.1 เข้าใจและแสดงความคิดเห็น วิเคราะห์วรรณคดี และวรรณกรรมไทยอย่างเห็นคุณค่าและนำมาประยุกต์ใช้ในชีวิตจริง

แนวทางการพัฒนาการประเมินคุณภาพผู้เรียน (NT)

สำนักงานเขตพื้นที่การศึกษาประถมศึกษาร้อยเอ็ด เขต 2 มีการดำเนินการเพื่อพัฒนาการประเมินคุณภาพผู้เรียน (NT) ชั้นประถมศึกษาปีที่ 3 ด้วยกระบวนการบริหารของเขตพื้นที่การศึกษา และแนวทางทางการพัฒนาการประเมินคุณภาพผู้เรียนสู่ความยั่งยืน มีรายละเอียด ดังนี้

1. กระบวนการบริหารของเขตพื้นที่การศึกษา

สำนักงานเขตพื้นที่การศึกษาประถมศึกษาร้อยเอ็ด เขต 2 ได้ขับเคลื่อน และพัฒนาคุณภาพการศึกษา โดยใช้รูปแบบ ROJET 2 Model สู่เป้าหมายการพัฒนา คือ คุณภาพผู้เรียน ด้านวิชาการ วิชาชีพ และวิชาทักษะชีวิต ภายใต้ นวัตกรรม “สามผสานพลังขับเคลื่อนสู่คุณภาพผู้เรียน” โดยใช้ กระบวนการ ในการขับเคลื่อน ดังนี้

1. การจัดการเรียนรู้ โดยกระบวนการเรียนรู้ที่หลากหลายและยึดผู้เรียนเป็นสำคัญ
2. การนิเทศภายใน โดยผู้อำนวยการโรงเรียนหรือผู้ที่ได้รับมอบหมาย
3. การนิเทศ ติดตาม โดยคณะ ก.ต.ป.น. คณะ อนุ ก.ต.ป.น., ศึกษาพิเศษและ ผู้เกี่ยวข้องจากหน่วยงานต้นสังกัด

ปัจจัยที่เอื้อต่อการยกระดับผลสัมฤทธิ์ทางการเรียนในระดับชั้นประถมศึกษาปีที่ 3 ที่ดำเนินการพัฒนา คือ

1.1 ในปีการศึกษา 2563 สำนักงานเขตพื้นที่การศึกษาประถมศึกษาร้อยเอ็ด เขต 2 ได้ดำเนินการพัฒนาระยะที่ 1 คือ ระยะเร่งพัฒนา โดยใช้กิจกรรมค่ายเข้มวิชาการ การทดสอบ Pre- NT การสร้างความตระหนัก การจัดการเรียนรู้เต็มความสามารถ เต็มเวลา เต็มหลักสูตร และกระบวนการนิเทศติดตามร้อยเปอร์เซ็นต์ มี 3 ระยะ คือ เตรียมความพร้อม ตรวจสอบ และสอบ Pre - NT ทำให้มีผลสัมฤทธิ์ทางการเรียนสูงขึ้น

1.2 รองผู้อำนวยการสำนักงานเขตพื้นที่และศึกษานิเทศก์ประจำศูนย์เครือข่าย ร่วมกันวิเคราะห์ผลการสอบปีการศึกษา 2562 และ 2563 นำจุดเด่น จุดด้อย มาวางแผนพัฒนาต่อเนื่องในปีการศึกษา 2564

1.3 ครูสอนตรงตามมาตรฐาน ตัวชี้วัด และสอนควบคู่กับการสอบตามแนวสำนักทดสอบทางการศึกษาตลอดปีการศึกษา พัฒนาครูด้านการวัดและประเมินผล และสร้างข้อสอบที่แทรกกระบวนการคิดตามแนวข้อสอบรูปแบบใหม่ คือ ด้านความสามารถ คณิตศาสตร์ และความสามารถด้านภาษาไทย

1.4 นักเรียนได้เรียนรู้ตรงตามมาตรฐาน ตัวชี้วัด ตามหลักสูตร มีประสบการณ์การสอบตามแนวของสำนักทดสอบทางการศึกษา

1.5 สำนักงานเขตพื้นที่การศึกษาอำนวยความสะดวกด้านสื่อและเอกสารประกอบการสอน

1.6 จัดทำหน่วยการเรียนรู้ชั้นประถมศึกษาปีที่ 1 - 6 ตามหลักสูตรแกนกลางการศึกษาขั้นพื้นฐาน พุทธศักราช 2551 จำนวน 8 กลุ่มสาระการเรียนรู้ แทรกกระบวนการคิดทุกกลุ่มสาระการเรียนรู้

1.7 จัดทำคู่มือเตรียมความพร้อมการประเมินคุณภาพผู้เรียน (O-NET NT และ RT) ปีการศึกษา 2563 ชุดฝึกข้อสอบ (Power point) และข้อสอบออนไลน์ NT & O-NET Online Testing และเผยแพร่ ประชาสัมพันธ์บนเว็บไซต์สำนักงานเขตพื้นที่การศึกษา ประถมศึกษาร้อยเอ็ด เขต 2 (www.ret2.go.th) ตามแนวข้อสอบของสำนักทดสอบ (Test Blueprint)

1.8 สร้างเครือข่ายแลกเปลี่ยนสื่อการเรียนรู้ และคลังข้อสอบ

2. กระบวนการพัฒนาการยกระดับการประเมินคุณภาพผู้เรียน (NT) มีการดำเนินการยกระดับการประเมินคุณภาพผู้เรียน ดังนี้

2.1 กำหนดนโยบายการยกระดับผลสัมฤทธิ์

- ทุกโรงเรียนมีผลสัมฤทธิ์สูงขึ้น ร้อยละ 5 ทุกกลุ่มสาระการเรียนรู้
- มีรางวัลให้โรงเรียนที่มีผลสัมฤทธิ์ทางการเรียนสูงสุด 10 อันดับแรก

เช่น ให้โล่รางวัล เกียรติบัตร คำชมเชย ฯลฯ

2.2 การสร้างเครือข่ายคุณภาพการจัดการศึกษา บริหารงานโดยแบ่งเป็นศูนย์เครือข่าย จำนวน 19 ศูนย์ โดยมีรองผู้อำนวยการสำนักงานเขตพื้นที่การศึกษาและศึกษานิเทศก์ประจำศูนย์เครือข่าย

- จัดตั้งศูนย์เครือข่ายพัฒนาคุณภาพการศึกษา จำนวน 19 ศูนย์
- จัดให้มีผู้เชี่ยวชาญด้านการจัดการเรียนรู้ทุกกลุ่มสาระการเรียนรู้/ปฐมวัย ใน

ทุกศูนย์เครือข่าย

- จัดเครือข่ายการเรียนรู้ โรงเรียนดีประจำอำเภอ โรงเรียนคุณภาพชุมชน โรงเรียนต้นแบบ ภายในและภายนอกเขตพื้นที่

- จัดเครือข่ายพัฒนาการเรียนรู้ร่วมกับ องค์กรปกครองส่วนท้องถิ่น และสถาบัน/หน่วยงานการศึกษาเอกชน เครือข่ายผู้ประกอบการ และเครือข่ายศิษย์เก่า ให้การสนับสนุนงบประมาณจัดค่ายเข้มวิชาการระดับโรงเรียน ระดับศูนย์เครือข่ายฯ

2.3 ลงนามในบันทึกข้อตกลง MOU นักเรียนชั้นประถมศึกษาปีที่ 3 อ่านออกเขียนได้ 100%

2.4 ประชุมชี้แจงกิจกรรมยกระดับผลสัมฤทธิ์ทางการเรียน ครู ป.1 ป.3 ป.6 ม.3 ทุกคน เกี่ยวกับรูปแบบข้อสอบ O-NET และ NT รูปแบบของกระดาษคำตอบฉบับจริง ชี้แจงแนวทางการสอนเพื่อเตรียมความพร้อมการประเมิน

2.5 การบริหารจัดการโรงเรียนขนาดเล็ก โดย จัดการเรียนการสอนแบบคละชั้นควบรวมกับโรงเรียนใกล้เคียง ใช้การจัดการเรียนการสอนทางไกลผ่านดาวเทียม (DLTV) เข้ามาสนับสนุนการจัดชั้นเรียน

2.6 การกำหนดมาตรฐานคุณภาพโรงเรียน ให้มีอาคารเรียนอาคารประกอบพร้อมสิ่งสวยงามปลอดภัย, ห้องเรียน ห้องสมุด ห้องปฏิบัติการ (วิทยาศาสตร์, คอมพิวเตอร์ ภาษา, กอท.) พร้อมใช้ บริเวณ สิ่งแวดล้อมเอื้อต่อการเรียนการสอน จัดให้มีแหล่งเรียนรู้ทั้งในห้องเรียนและนอกห้องเรียนที่ จัดประกวดกิจกรรมจากการดำเนินงานของโรงเรียน และทุกโรงเรียนจัดให้มีระบบดูแลช่วยเหลือนักเรียน

2.7 ผู้บริหารใช้แผนเป็นเครื่องมือในการบริหารจัดการ พัฒนาให้เข้าใจบทบาทอำนาจหน้าที่ ทำข้อตกลง (MOU) การพัฒนาคุณภาพการศึกษา ใช้กระบวนการนิเทศภายในอย่างเป็นระบบและต่อเนื่อง ใช้เทคโนโลยีในการติดต่อประสานงาน เช่น e-office, e-mail, Line, face book ,Digital Platform, google classroom ฯลฯ ระดมทรัพยากรและได้รับทุนสนับสนุนทางการศึกษา

3. กระบวนการจัดการเรียนรู้/วัดและประเมินผล ดำเนินการดังนี้

3.1 การพัฒนาครู ครูทุกคนได้รับการพัฒนาทั้งระบบ สร้างขวัญ กำลังใจ เสริมสร้างพัฒนาครูให้มีหรือเลื่อนวิทยฐานะสูงขึ้น

3.2 การพัฒนาหลักสูตร การวิเคราะห์หลักสูตรและการนำหลักสูตรสู่ชั้นเรียน ศูนย์เครือข่ายพัฒนาคุณภาพการศึกษาร่วมมือกันจัดกิจกรรมพัฒนาหลักสูตร การนำหลักสูตรสู่ชั้นเรียน ออกแบบหน่วยการเรียนรู้ทุกกลุ่มสาระทุกชั้นเรียน นำข้อสอบจากคลังข้อสอบแทรกในหน่วยการเรียนรู้เพื่อให้นักเรียนมีความคุ้นเคยกับรูปแบบข้อสอบตามแนว

ข้อสอบของสำนักทดสอบทางการศึกษา จัดหาพัฒนาสื่อการสอนตามหน่วยการเรียนรู้ ส่งเสริม แก้ปัญหาการอ่านออกเขียนได้ของผู้เรียน

3.3 การคัดกรองและแก้ปัญหาผู้เรียน

สถานศึกษาคัดกรองนักเรียนทุกคนทุกชั้น ในเรื่องต่อไปนี้

ชั้น ป. 1 – 3 อ่านออก เขียนได้ คิดเลขเป็น

ชั้น ป. 4 – 6 อ่านคล่อง เขียนคล่อง คิดเลขคล่อง

ชั้น ม. 1 – 3 ใช้เทคโนโลยีเป็นเครื่องมือในการจัดการเรียนรู้

และจัดกิจกรรมสอนซ่อมเด็กอ่อน สอนเสริมเด็กเก่ง จัดการเรียนรู้ ตามธรรมชาติและศักยภาพผู้เรียน ช่วยเหลือ แก้ไขปัญหาผู้เรียนผ่านระบบดูแลช่วยเหลือนักเรียน

3.4 การจัดกระบวนการเรียนรู้

ครูออกแบบการจัดกิจกรรมการเรียนรู้ที่หลากหลายใช้สื่อนวัตกรรม เทคโนโลยี ภูมิปัญญา มาประยุกต์ใช้ตามศักยภาพผู้เรียน จัดบรรยากาศ และแหล่งเรียนรู้ ที่เอื้อต่อการเรียนรู้ ใช้กระบวนการ สอน-สอบ ควบคู่กับการจัดกิจกรรมการเรียนการสอน ให้ตรงตามมาตรฐานและตัวชี้วัดทุกกลุ่มสาระการเรียนรู้ จัดค่ายวิชาการให้แก่ผู้เรียนทั้งในระดับโรงเรียน ระดับศูนย์เครือข่าย เมื่อจัดกระบวนการเรียนการสอนครบตามมาตรฐานและตัวชี้วัดรายชั้นปี มีการวัดและประเมินผลทักษะ ความรู้ นักเรียนอย่างต่อเนื่อง

3.5 การวัดและประเมินผล

- ระดับโรงเรียน ครูวัดและประเมินผลผู้เรียนตามมาตรฐานการเรียนรู้ และตัวชี้วัดรายชั้น เพื่อตรวจสอบผลการพัฒนาผู้เรียน วิเคราะห์ผลการสอบ NT ในระดับโรงเรียนและชั้นเรียน เพื่อวางแผนพัฒนาคุณภาพผู้เรียนในกลุ่มวิชา/สาระที่ผลสัมฤทธิ์ยังไม่ น่าพอใจหรือเป็นปัญหา

- ระดับสำนักงานเขตพื้นที่การศึกษา วิเคราะห์ผลการสอบ NT พัฒนา เครื่องมือวัดและประเมินผลให้มีคุณภาพ สอดคล้องกับตัวชี้วัดและมาตรฐานการเรียนรู้ จัดทำคลังข้อสอบมอบให้โรงเรียนนำไปใช้ในรูปแบบไฟล์ข้อมูลให้โรงเรียนสามารถดาวน์โหลดทางอินเทอร์เน็ต จัดสอบ Pre-RT ในสถานศึกษา ชั้นประถมศึกษาปีที่ 1 และ Pre-NT ชั้นประถมศึกษาปีที่ 3 โดยใช้ข้อสอบเสมือนจริงและข้อสอบออนไลน์ วิเคราะห์ข้อมูลสรุป และสะท้อนผล

3.6 การส่งเสริมความสามารถผู้เรียน สถานศึกษาส่งเสริมให้ผู้เรียนร่วมกิจกรรมแข่งขันทักษะทางวิชาการในระดับโรงเรียน ศูนย์เครือข่าย สำนักงานเขตพื้นที่การศึกษา ประถมศึกษาร้อยเอ็ด เขต 2 และระดับภาค ส่งเสริมนักเรียนที่มีศักยภาพสูงร่วมแข่งขันอัจฉริยภาพทางวิทยาศาสตร์และคณิตศาสตร์ ในระดับภูมิภาค ระดับชาติ และระดับนานาชาติ

4. กระบวนการนิเทศ ติดตามและประเมินผล มีการดำเนินการ ดังนี้

4.1 วางแผนการนิเทศติดตามผลการยกระดับผลสัมฤทธิ์ทางการเรียน 100% ดำเนินงานโดยเครือข่ายการนิเทศ ประกอบด้วย รองผู้อำนวยการสำนักงานเขตพื้นที่การศึกษา และศึกษานิเทศก์ประจำศูนย์ ประธานศูนย์ฯ หัวหน้ากลุ่มเครือข่าย และผู้เชี่ยวชาญประจำศูนย์เครือข่าย ร่วมกันนิเทศติดตามอย่างต่อเนื่อง จัดให้มีการทดสอบ Pre-NT โดยใช้ข้อสอบเสมือนจริง Pre-NT ปีการศึกษา 2563 โดยมีประเด็นการนิเทศมุ่งเน้นการจัดการเรียนรู้ การวัดและประเมินผลในระดับห้องเรียน นำคะแนนสอบ Pre test มาร่วมวางแผนการพัฒนาผู้เรียน ส่งเสริมการนิเทศภายในสถานศึกษาที่เข้มแข็ง เป็นระบบ สม่่าเสมอ และต่อเนื่อง รวมทั้งจัดให้มีการประชุมชี้แจงครู ป.1 ป.3 ป.6 และม.3 เตรียมความพร้อมหลังประกาศผลคะแนนสอบเพื่อวางแผนการพัฒนาผู้เรียนตลอดปีการศึกษา

4.2 โครงสร้างเครือข่ายการนิเทศ ใช้ระบบศูนย์เครือข่ายฯ เป็นฐาน แต่งตั้งเป็นคณะ อ.ก.ต.ป.น. คณะอนุกรรมการกำกับ ติดตาม ประเมินและนิเทศการศึกษา ประกอบด้วยรองผู้อำนวยการสำนักงานเขตพื้นที่และศึกษานิเทศก์ประจำศูนย์เครือข่ายฯ ร่วมกับบุคลากรของศูนย์เครือข่ายฯ

4.3 ประเด็นการนิเทศ นิเทศ ติดตามอย่างเป็นระบบและต่อเนื่อง ปีการศึกษาละ 3 ครั้ง เน้นใน 4 เรื่องหลัก คือ 1) การปฏิบัติตามแผนกลยุทธ์และแผนปฏิบัติการ 2) การบริหารหลักสูตร การจัดการเรียนการสอน การวัดและประเมินผล การจัดการกิจกรรมพัฒนาผู้เรียน 3) การพัฒนาระบบการประกันคุณภาพการศึกษาภายในสถานศึกษา 4) การนิเทศภายในสถานศึกษาที่เป็นระบบ สม่่าเสมอและต่อเนื่อง

4.4 กระบวนการนิเทศ โดยเครือข่ายนิเทศที่สถานศึกษาโดยตรง นิเทศผ่านระบบการสื่อสารทางอินเทอร์เน็ต นิเทศเพื่อพัฒนาและแลกเปลี่ยนเรียนรู้ นิเทศการดำเนินงานยกระดับผลสัมฤทธิ์ และ Pre-NT นำผลการนิเทศมาแลกเปลี่ยนเรียนรู้ และพัฒนาการนิเทศในระยะต่อไป

4.5 นิเทศติดตามผลการยกระดับผลสัมฤทธิ์ทางการเรียน 3 ระยะ คือ เตรียมความพร้อมในระดับโรงเรียน ติดตาม ประเมินผลการจัดกิจกรรมยกผลสัมฤทธิ์ทางการเรียน การทดสอบ Pre test และการทดสอบ Pre-NT เสมือนจริง

4.6 การนิเทศภายในสถานศึกษาอย่างต่อเนื่อง สม่ำเสมอ ตามบริบทของโรงเรียนอย่างเป็นระบบ มีแผนการนิเทศภายในสถานศึกษาและปฏิบัติตามแผนการดำเนินงานที่กำหนด

การดำเนินงานสู่ความยั่งยืน

กำหนดขั้นตอนการดำเนินงาน ดังนี้

ระดับสำนักงานเขตพื้นที่การศึกษา

1) ประกาศเป็นวาระแห่งสำนักงานเขตพื้นที่การศึกษาประถมศึกษา ร้อยเอ็ด เขต 2 โดยกำหนดเป้าหมายความสำเร็จทางด้านวิชาการเป็น 3 ระดับ คือ

- โรงเรียนที่มีคะแนนเฉลี่ย NT ปีที่ผ่านมาร้อยละ 70 ขึ้นไป ให้รักษาระดับเดิม
- โรงเรียนที่มีคะแนนเฉลี่ยร้อยละ 50-69 ให้เพิ่มขึ้นร้อยละ 5
- โรงเรียนที่มีคะแนนเฉลี่ยต่ำกว่าร้อยละ 50 ให้เพิ่มขึ้นเป็นร้อยละ 50

2) นิเทศ กำกับ ติดตามผล และมีการนิเทศภายใน

3) บำรุงขวัญ ให้กำลังใจ เสริมแรง

ระดับโรงเรียน

1) โรงเรียนวิเคราะห์ผลการสอบของนักเรียนตนเองในปีที่ผ่านมาทุกกลุ่มสาระ ทั้งจุดเด่นและ จุดด้อย นำข้อด้อยมาพัฒนานักเรียน

2) สอน-สอบตามหลักสูตร วัดและประเมินผลตามแนวข้อสอบของสำนักทดสอบทางการศึกษา ให้มีการทดสอบตลอดปีการศึกษา โดยทดสอบเมื่อสอบจบหน่วยการเรียนรู้แต่ละหน่วย และ การสอบปลายภาคเรียนทุกสาระ

3) เครือข่ายวิชาการ/จัดค่ายวิชาการเสริมทักษะการทำข้อสอบให้นักเรียน

ระดับห้องเรียน

1) วิเคราะห์ผู้เรียนเป็นรายบุคคล

2) สอบก่อนเรียน ระหว่างเรียน และหลังเรียน

3) สอนซ่อมจุดด้อย และสอนเสริมจุดเด่นของนักเรียน

บทที่ 3

เครื่องมือที่ใช้ในการประเมิน

เครื่องมือที่ใช้ในการประเมินคุณภาพผู้เรียน (NT) ชั้นประถมศึกษาปีที่ 3 ปีการศึกษา 2563 แสดงรายละเอียด ดังตาราง 1

ตาราง 1 เครื่องมือที่ใช้ในการประเมิน

แบบทดสอบ	คะแนนเต็ม	เวลา (นาที)
ด้านภาษาไทย (Thai Language)	100	60
ด้านคณิตศาสตร์ (Mathematics)	100	90

ความสามารถด้านภาษาไทย (Thai Language) หมายถึง ความสามารถด้านการใช้ภาษาไทยเพื่อการสื่อสารในยุคเทคโนโลยีสารสนเทศ โดยใช้ทักษะการฟัง การดู การพูด การอ่าน การเขียน และกระบวนการคิดอย่างมีวิจารณญาณ ในการใช้ภาษาไทยเป็นเครื่องมือสื่อสารเพื่อสรุปความ สืบค้น แสวงหาความรู้อย่างต่อเนื่อง นำเสนออย่างสร้างสรรค์ ประเมิน และตัดสินใจข้อมูลสารสนเทศ เพื่อนำไปแก้ปัญหาในชีวิตประจำวันและรู้เท่าทันสื่อ ตลอดจนสามารถใช้ภาษาแสดงอัตลักษณ์ทางวัฒนธรรมของชาติเพื่อสร้างความเข้าใจอันดีในสังคม

คำสำคัญ (Keywords)

- สรุปความรู้ หมายถึง การจับประเด็นสำคัญจากการฟัง การดู การอ่าน หรือการเขียน โดยการหยิบยกเอาความคิดหลัก หรือประเด็นที่สำคัญของเรื่องมากกว่าให้เด่นชัด
- วิจารณญาณ หมายถึง รู้จักใช้ความคิดพิจารณา วิเคราะห์ สังเคราะห์ และประเมินผลในเนื้อหาหรือเหตุการณ์ที่เป็นปัญหาหรือข้อขัดแย้งโดยอาศัยความรู้ ความคิด และประสบการณ์ เพื่อนำไปสู่การตัดสินใจในการปฏิบัติด้วยความเหมาะสม อันสอดคล้องกับหลักการและเหตุผล
- ประเมินและตัดสินใจข้อมูลสารสนเทศ หมายถึง ความสามารถในการตรวจสอบ การวิเคราะห์การสังเคราะห์ข้อมูลสารสนเทศจากแหล่งต่าง ๆ เกี่ยวกับความน่าเชื่อถือ ข้อเท็จจริง ข้อคิดเห็นอย่างมีเหตุผลเพื่อนำข้อมูลไปใช้ตัดสินใจแก้ปัญหาในชีวิตประจำวัน
- การสร้างสรรค หมายถึง ความสามารถสื่อสารความรู้ เรื่องราว ทักษะ และความคิด หรือการกระทำได้อย่างหลากหลายที่มีประโยชน์ ผ่านทักษะการอ่าน การฟัง การพูด การดู หรือการเขียน

5. อัตลักษณ์ทางวัฒนธรรม หมายถึง คุณสมบัติเฉพาะตัวที่สมาชิกในแต่ละสังคม กำหนด และได้รับการยอมรับจากการประพฤติปฏิบัติ เช่น การแต่งกาย ความเชื่อ จารีต ประเพณี อาหาร วิถีชีวิต เป็นต้น

6. การแก้ปัญหาในชีวิตประจำวัน หมายถึง ความสามารถในการนำความรู้ ความเข้าใจ การสรุปสาระสำคัญจากการอ่าน การฟัง การพูด การดู หรือการเขียน เพื่อนำไปใช้ ประโยชน์ในการตัดสินใจในการดำเนินชีวิตเพื่อการอยู่ร่วมกับผู้อื่น

7. การแสวงหาความรู้อย่างต่อเนื่อง หมายถึง ความสามารถในการใช้ทักษะทางภาษา จากการอ่านการฟัง การดู เพื่อแสวงหาความรู้มาพัฒนาตนเองอย่างต่อเนื่อง

ความสามารถด้านการคิดคณิตศาสตร์ (Mathematics) หมายถึง ความสามารถของบุคคลในการตีความและแปลงจากสถานการณ์ปัญหา หรือสถานการณ์ต่าง ๆ ในบริบทของชีวิตจริง (Problem in context) ให้เป็นปัญหาเชิงคณิตศาสตร์ (Mathematical problem) การใช้ทักษะการคิดคำนวณ การแก้ปัญหาการเชื่อมโยง การสื่อสารและสื่อความหมายทางคณิตศาสตร์ การคิดสร้างสรรค์ และการให้เหตุผลโดยอาศัยข้อเท็จจริง ความคิดรวบยอด หลักการหรือทฤษฎีทางคณิตศาสตร์ มีการพิจารณาไตร่ตรองอย่างรอบคอบ ประเมินและตัดสินใจอย่างสมเหตุสมผลและสร้างสรรค์ โดยยึดหลักคุณธรรมจริยธรรมและความเป็นพลเมืองดีของประชาคมโลก เพื่อนำไปสู่การหาผลลัพธ์และการอธิบาย/คาดการณ์/พยากรณ์ สถานการณ์ปัญหาหรือปรากฏการณ์ต่าง ๆ

คำสำคัญ (Keywords)

สถานการณ์ปัญหา หรือปรากฏการณ์ต่าง ๆ ในบริบทของชีวิตจริง หมายถึง สถานการณ์หรือปรากฏการณ์ที่เผชิญอยู่ในชีวิตจริงและต้องการหาคำตอบ โดยที่ยังไม่รู้วิธีการหรือขั้นตอนที่จะได้คำตอบของสถานการณ์หรือปรากฏการณ์นั้นในทันที

ปัญหาเชิงคณิตศาสตร์ หมายถึง สถานการณ์หรือปรากฏการณ์ที่สามารถเชื่อมโยงกับคณิตศาสตร์และต้องการหาคำตอบ โดยที่ยังไม่รู้วิธีการหรือขั้นตอนที่จะได้คำตอบของสถานการณ์หรือปรากฏการณ์นั้นในทันที

ทักษะการคิดคำนวณ หมายถึง ความสามารถในการหาผลลัพธ์จากการดำเนินการของจำนวนได้อย่างถูกต้อง คล่องแคล่ว

การแก้ปัญหา หมายถึง ความสามารถในการทำความเข้าใจปัญหา วางแผนแก้ปัญหา และเลือกใช้วิธีการแก้ปัญหาที่เหมาะสม โดยตรวจสอบความถูกต้องของการแก้ปัญหา และความสมเหตุสมผลของคำตอบ

การเชื่อมโยง หมายถึง การใช้ความรู้และทักษะต่าง ๆ ทางคณิตศาสตร์ เป็นเครื่องมือในการเรียนรู้คณิตศาสตร์หรือศาสตร์อื่น ๆ และนำไปใช้ในชีวิตจริง

การสื่อสารและสื่อความหมายทางคณิตศาสตร์ หมายถึง ความสามารถในการใช้รูปภาษา และสัญลักษณ์ทางคณิตศาสตร์ แทนสารหรือข้อความ และนำเสนอด้วยรูปแบบที่เหมาะสม

การคิดสร้างสรรค์ หมายถึง ความสามารถของบุคคลในการคิดได้อย่างหลากหลาย ขยายแนวคิดที่มีอยู่เดิมหรือสร้างแนวคิดใหม่ เพื่อปรับปรุงและพัฒนาองค์ความรู้หรือสร้างสิ่งประดิษฐ์ใหม่ที่มีคุณค่าและมีประโยชน์ต่อตนเองและสังคม

การให้เหตุผล หมายถึง ความสามารถในการคิดวิเคราะห์ และอธิบายเพื่อสนับสนุนหรือโต้แย้ง อันจะนำไปสู่การสรุปโดยมีข้อเท็จจริงทางคณิตศาสตร์รองรับ

กำหนดการประเมินคุณภาพผู้เรียน

การประเมินคุณภาพผู้เรียน (NT) ปีการศึกษา 2563 ชั้นประถมศึกษาปีที่ 3 กำหนดสอบในวันที่ 24 มีนาคม 2564 รายละเอียดตามตารางสอบ ดังนี้

ตาราง 2 ตารางสอบ

วันสอบ	เวลา	วิชา	เวลาสอบ
วันพุธ ที่ 24 มีนาคม 2564	09.00 – 10.30 น.	ความสามารถด้าน คณิตศาสตร์	90 นาที
	พัก 30 นาที		
	11.00 – 12.00 น.	ความสามารถด้านภาษาไทย	60 นาที

โครงสร้างข้อสอบ

1. ความสามารถด้านคณิตศาสตร์ ชั้นประถมศึกษาปีที่ 3 มีกรอบโครงสร้าง ดังนี้

ตาราง 4 ตัวชี้วัดความสามารถด้านคณิตศาสตร์ (Mathematic)

ความสามารถและตัวชี้วัด	รูปแบบข้อสอบ	จำนวนข้อ
ความสามารถด้านคณิตศาสตร์		
สาระที่ 1 จำนวนและพีชคณิต		
มาตรฐาน ค 1.1 เข้าใจถึงความหลากหลายของการแสดงจำนวน ระบบจำนวน การดำเนินการของจำนวนที่เกิดขึ้นจากการดำเนินการ สมบัติของการดำเนินการ และนำไปใช้		
ป.3/2 เขียนและอ่านตัวเลขฮินดูอารบิก ตัวเลขไทย และตัวหนังสือ แสดงปริมาณของสิ่งของหรือจำนวนนับที่ไม่เกินหนึ่งแสนและศูนย์	เลือกตอบ	1
ป.3/4 เปรียบเทียบเศษส่วนที่ตัวเศษเท่ากัน โดยที่ตัวเศษน้อยกว่าหรือเท่ากับตัวส่วน	เลือกตอบ ตอบสั้น/วิธีทำ	2
ป.3/9 แสดงวิธีหาคำตอบของโจทย์ปัญหา 2 ขั้นตอนของจำนวนนับไม่เกิน 100,000 และ 0	เลือกตอบ	4
ป.3/10 หาผลบวกของเศษส่วนที่มีตัวส่วนเท่ากัน และผลบวกไม่เกิน 1 และหาผลลบของเศษส่วนที่มีตัวส่วนเท่ากัน	เลือกตอบ	2
ป.3/11 แสดงวิธีหาคำตอบของโจทย์ปัญหา การบวกเศษส่วนที่มีตัวส่วนเท่ากันและผลบวกไม่เกิน 1 และโจทย์ปัญหา การลบเศษส่วนที่มีตัวส่วนเท่ากัน	เลือกตอบ	2
มาตรฐาน ค 1.2 เข้าใจและวิเคราะห์แบบรูป ความสัมพันธ์ ฟังก์ชัน ลำดับและอนุกรม และนำไปใช้		
ป.3/1 ระบุจำนวนที่หายไปในรูปแบบรูปของจำนวนที่เพิ่มขึ้นหรือลดลงทีละเท่าๆกัน	เลือกตอบ	2
สาระที่ 2 การวัดและเรขาคณิต		
มาตรฐาน ค 2.1 เข้าใจพื้นฐานเกี่ยวกับการวัด วัดและคาดคะเนขนาดของสิ่งที่ต้องการวัด และนำไปใช้		
ป.3/1 แสดงวิธีหาคำตอบของโจทย์ปัญหาเกี่ยวกับเงิน	เลือกตอบ /ตอบสั้น	2
ป.3/2 แสดงวิธีหาคำตอบของโจทย์ปัญหาเกี่ยวกับเวลาและระยะเวลา	เลือกตอบ	2
ป.3/5 เปรียบเทียบความยาวระหว่างเซนติเมตรกับมิลลิเมตร เมตร และกิโลเมตรกับเมตร จากสถานการณ์ต่างๆ	เลือกตอบ	1
ป.3/6 แสดงวิธีหาคำตอบของโจทย์ปัญหาเกี่ยวกับความยาว ที่มีหน่วยเป็นเซนติเมตรและมิลลิเมตร เมตรและเซนติเมตร กิโลเมตรและเมตร	เลือกตอบ	2

ความสามารถและตัวชี้วัด	รูปแบบข้อสอบ	จำนวนข้อ
ป.3/9 เปรียบเทียบน้ำหนักระหว่างกิโลกรัมกับกรัม เมตริกตันกับกิโลกรัมจากสถานการณ์ต่างๆ	เลือกตอบ	1
ป.3/10 แสดงวิธีหาคำตอบของโจทย์ปัญหาเกี่ยวกับน้ำหนักที่มีหน่วยเป็นกิโลกรัมกับกรัม เมตริกตันกับกิโลกรัม	เลือกตอบ/ตอบสั้น	2
ป.3/13 แสดงวิธีหาคำตอบของโจทย์ปัญหาเกี่ยวกับปริมาตรและความจุที่มีหน่วยเป็นมิลลิลิตร	เลือกตอบ	2
มาตรฐาน ค 2.2 เข้าใจและวิเคราะห์รูปเรขาคณิต สมบัติของรูปเรขาคณิต ความสัมพันธ์ระหว่างรูปเรขาคณิตและทฤษฎีบททางเรขาคณิตและนำไปใช้		
ป.3/1 ระบุเรขาคณิตสองมิติที่มีแกนสมมาตร และจำนวนแกนสมมาตร	เลือกตอบ	2
สาระที่ 3 สถิติและความน่าจะเป็น		
มาตรฐาน ค 3.1 เข้าใจกระบวนการทางสถิติ และใช้ความรู้ทางสถิติในการแก้ปัญหา		
ป.3/1 เขียนแผนภูมิรูปภาพ และใช้ข้อมูลจากแผนภูมิรูปภาพในการหาคำตอบของโจทย์ปัญหา	เลือกตอบ	2
ป.3/2 เขียนตารางทางเดียวจากข้อมูลที่เป็นจำนวนนับ และใช้ข้อมูลจากตารางทางเดียวในการหาคำตอบของโจทย์ปัญหา	เลือกตอบ	1
รวมจำนวนข้อ	30 ข้อ	

2. ความสามารถด้านภาษาไทย ชั้นประถมศึกษาปีที่ 3 มีกรอบโครงสร้างดังนี้

ตาราง 3 ตัวชี้วัดความสามารถด้านภาษาไทย (Thai Language)

ความสามารถและตัวชี้วัด	รูปแบบข้อสอบ	จำนวนข้อ
ความสามารถด้านภาษาไทย		
มาตรฐาน ท 1.1 ใช้กระบวนการอ่านสร้างความรู้และความคิดเพื่อนำไปใช้ตัดสินใจ แก้ปัญหาในการดำเนินชีวิต และมีนิสัยรักการอ่าน		
ป.3/2 อธิบายความหมายของคำและข้อความที่อ่าน	เลือกตอบ	2
ป.3/3 ตั้งคำถามและตอบคำถามเชิงเหตุผลเกี่ยวกับเรื่อง	เลือกตอบ	2
ป.3/4 ลำดับเหตุการณ์และคาดคะเนเหตุการณ์จากเรื่องที่อ่านโดยระบุเหตุผลประกอบ	เลือกตอบ	2
ป.3/5 สรุปความรู้จากเรื่องที่อ่านเพื่อนำไปใช้ในชีวิตประจำวัน	เลือกตอบ	2

ป.3/7 อ่านข้อเขียนเชิงอธิบายและปฏิบัติตามคำสั่งหรือข้อแนะนำ	เลือกตอบ	2
ป.3/8 อธิบายความหมายของข้อมูลจากแผนภาพแผนที่และแผนภูมิ	เลือกตอบ	2
มาตรฐาน ท 2.1 ใช้กระบวนการเขียนสื่อสาร เขียนเรียงความ ย่อความและเขียนเรื่องราวในรูปแบบต่างๆ เขียนรายงานข้อมูลสารสนเทศและรายงานการศึกษาค้นคว้าอย่างมีประสิทธิภาพ		
ป.3/2 เขียนบรรยายเกี่ยวกับสิ่งใดสิ่งหนึ่งได้อย่างชัดเจน	ตอบสั้น	1
ป.3/4 เขียนจดหมายลาครู	ตอบสั้น	1
ป.3/5 เขียนเรื่องตามจินตนาการ	ตอบสั้น	1
มาตรฐาน ท 3.1 สามารถเลือกฟังและดูอย่างมีวิจารณญาณ และพูดแสดงความรู้ ความคิด และความรู้สึกในโอกาสต่าง ๆ อย่างมีวิจารณญาณและสร้างสรรค์		
ป.3/2 บอกสาระสำคัญจากการฟังและการดู	เลือกตอบ	1
ป.3/3 ตั้งคำถามและตอบคำถามเกี่ยวกับเรื่องที่ฟังและดู	เลือกตอบ	1
มาตรฐาน ท 4.1 เข้าใจธรรมชาติของภาษาและหลักภาษาไทยการเปลี่ยนแปลงของภาษาและพลังของภาษา ภูมิปัญญาทางภาษาและรักษาภาษาไทยไว้เป็นสมบัติของชาติ		
ป.3/1 เขียนสะกดคำและบอกความหมายของคำ	เลือกตอบ	2
ป.3/2 ระบุชนิดและหน้าที่ของคำในประโยค	เลือกตอบ	2
ป.3/4 แต่งประโยคง่าย ๆ	เลือกตอบ	2
ป.3/5 แต่งคำคล้องจองและคำขวัญ	ตอบสั้น	1
ป.3/6 เลือกใช้ภาษาไทยมาตรฐานและภาษาถิ่นได้เหมาะสมกับกาลเทศะ	เลือกตอบ	2
มาตรฐาน ท 5.1 เข้าใจและแสดงความคิดเห็น วิเคราะห์วรรณคดีและวรรณกรรมไทยอย่างเห็นคุณค่า และนำมาประยุกต์ใช้ในชีวิตจริง		
ป.3/1 ระบุข้อคิดที่ได้จากการอ่านวรรณกรรมเพื่อนำไปใช้ในชีวิตประจำวัน	เลือกตอบ	2
ป.3/3 แสดงความคิดเห็นเกี่ยวกับวรรณคดีที่อ่าน	เลือกตอบ	2
รวมจำนวนข้อ	30 ข้อ	

บทที่ 4

ผลการประเมิน

ผลการประเมินคุณภาพผู้เรียน (NT) ชั้นประถมศึกษาปีที่ 3 ปีการศึกษา 2563 สำนักงานเขตพื้นที่การศึกษาประถมศึกษาร้อยเอ็ด เขต 2 นำเสนอได้ดังนี้

สัญลักษณ์ที่ใช้ในการนำเสนอข้อมูล

n	แทน	จำนวนนักเรียน
\bar{X}	แทน	ค่าคะแนนเฉลี่ยร้อยละ
S.D.	แทน	ค่าส่วนเบี่ยงเบนมาตรฐาน
N	แทน	ความสามารถด้านคณิตศาสตร์ (Mathematics)
L	แทน	ความสามารถด้านภาษาไทย (Thai Language)

ผลการประเมิน

ผลการประเมินคุณภาพผู้เรียน (NT) ปีการศึกษา 2563 ชั้นประถมศึกษาปีที่ 3 สำนักงานเขตพื้นที่การศึกษาประถมศึกษาร้อยเอ็ด เขต 2 นำเสนอผลการประเมินใน 5 ตอน ดังนี้

ตอนที่ 1 ผลการประเมินคุณภาพผู้เรียน (NT) ปีการศึกษา 2563 ชั้นประถมศึกษาปีที่ 3 ระดับประเทศ ระดับสำนักงานคณะกรรมการการศึกษาขั้นพื้นฐาน ระดับศึกษาธิการภาค ระดับจังหวัด และ ระดับสำนักงานเขตพื้นที่การศึกษาประถมศึกษาร้อยเอ็ด เขต 2 จำแนกตามความสามารถและตัวชี้วัด

ตอนที่ 2 ผลการเปรียบเทียบผลการประเมินคุณภาพผู้เรียน (NT) ปีการศึกษา 2563 ระหว่างสำนักงานเขตพื้นที่การศึกษาประถมศึกษาร้อยเอ็ด เขต 2 จังหวัดร้อยเอ็ด สำนักงานศึกษาธิการภาค 12 สำนักงานคณะกรรมการการศึกษาขั้นพื้นฐาน และระดับประเทศ

ตอนที่ 3 ผลการประเมินคุณภาพผู้เรียน (NT) ชั้นประถมศึกษาปีที่ 3 ปีการศึกษา 2563 ระดับสถานศึกษา

ตอนที่ 4 ผลการเปรียบเทียบการประเมินคุณภาพผู้เรียน (NT) ชั้นประถมศึกษาปีที่ 3 ปีการศึกษา 2563 กับ 2562 ระดับศูนย์เครือข่ายพัฒนาคุณภาพการศึกษาขั้นพื้นฐาน

ตอนที่ 5 ผลการประเมินคุณภาพผู้เรียน (NT) ชั้นประถมศึกษาปีที่ 3 ปีการศึกษา 2563 ระดับศูนย์เครือข่ายพัฒนาคุณภาพการศึกษาขั้นพื้นฐาน

ตอนที่ 1 ผลการประเมินคุณภาพผู้เรียน (NT) ปีการศึกษา 2563 ชั้นประถมศึกษาปีที่ 3 ระดับประเทศ ระดับสำนักงานคณะกรรมการการศึกษาขั้นพื้นฐาน ระดับศึกษาธิการภาค ระดับจังหวัด และ ระดับสำนักงานเขตพื้นที่การศึกษาประถมศึกษา ร้อยเอ็ด เขต 2 จำแนกตามความสามารถและตัวชี้วัด

ตาราง 5 แสดงผลการประเมินคุณภาพผู้เรียน (NT) ปีการศึกษา 2563 ระดับประเทศ

ความสามารถและตัวชี้วัด	n (เข้าสอบ)	\bar{X} %	S.D.	Max	Min	n (คะแนน ≥ 50)	ร้อยละ (คะแนน ≥ 50)
รวมความสามารถ 2 ด้าน	653,342	43.97	33.23	100	0	247,622	37.90
ความสามารถด้านคณิตศาสตร์	653,442	40.47	19.13	100	0	129,608	19.83
ความสามารถด้านภาษาไทย	653,405	47.46	17.58	100	0	298,540	45.69

จากตาราง 5 พบว่า ผลการประเมินคุณภาพผู้เรียน (NT) ปีการศึกษา 2563 ระดับประเทศ โดยรวมความสามารถทั้ง 2 ด้าน มีผู้เข้าสอบ 653,342 คน มีคะแนนเฉลี่ยร้อยละ 43.97 ส่วนเบี่ยงเบนมาตรฐานเท่ากับ 33.23 คะแนนสูงสุด 100 คะแนนต่ำสุด 0.00 นักเรียนที่มีคะแนนร้อยละ 50 ขึ้นไป 247,622 คน คิดเป็นร้อยละ 37.90

ความสามารถด้านคณิตศาสตร์ มีผู้เข้าสอบ 653,442 คน มีคะแนนเฉลี่ยร้อยละ 40.47 ส่วนเบี่ยงเบนมาตรฐานเท่ากับ 19.13 คะแนนสูงสุด 100.00 คะแนนต่ำสุด 0.00 นักเรียนที่มีคะแนนร้อยละ 50 ขึ้นไป 129,608 คน คิดเป็นร้อยละ 19.83

ความสามารถด้านภาษาไทย มีผู้เข้าสอบ 653,405 คน มีคะแนนเฉลี่ยร้อยละ 47.46 ส่วนเบี่ยงเบนมาตรฐานเท่ากับ 17.58 คะแนนสูงสุด 100.00 คะแนนต่ำสุด 0.00 นักเรียนที่มีคะแนนร้อยละ 50 ขึ้นไป 298,540 คน คิดเป็นร้อยละ 45.69

ตาราง 6 ผลการประเมินคุณภาพผู้เรียน (NT) ปีการศึกษา 2563
ระดับสำนักงานคณะกรรมการการศึกษาขั้นพื้นฐาน

ความสามารถและตัวชี้วัด	N (เข้าสอบ)	\bar{X} %	S.D.	Max	Min	n (คะแนน ≥ 50)	ร้อยละ (คะแนน ≥ 50)
รวมความสามารถ 2 ด้าน	431,341	44.53	33.22	100	0	151,769	35.19
ความสามารถด้านคณิตศาสตร์	431,404	41.30	19.32	100	0	129,608	30.04
ความสามารถด้านภาษาไทย	431,382	47.76	17.35	100	0	198,626	46.04

จากตาราง 6 พบว่า ผลการประเมินคุณภาพผู้เรียน (NT) ปีการศึกษา 2563 ระดับสำนักงานคณะกรรมการการศึกษาขั้นพื้นฐาน โดยรวมความสามารถทั้ง 2 ด้าน มีผู้เข้าสอบ 431,341 คน มีคะแนนเฉลี่ยร้อยละ 44.53 ส่วนเบี่ยงเบนมาตรฐานเท่ากับ 33.22 คะแนนสูงสุด 100.00 คะแนนต่ำสุด 0.00 นักเรียนที่มีคะแนนร้อยละ 50 ขึ้นไป 151,769 คน คิดเป็นร้อยละ 35.19

ความสามารถด้านคณิตศาสตร์ มีผู้เข้าสอบ 431,404 คน มีคะแนนเฉลี่ยร้อยละ 41.30 ส่วนเบี่ยงเบนมาตรฐานเท่ากับ 19.32 คะแนนสูงสุด 100.00 คะแนนต่ำสุด 0.00 นักเรียนที่มีคะแนนร้อยละ 50 ขึ้นไป 129,608 คน คิดเป็นร้อยละ 30.04

ความสามารถด้านภาษาไทย มีผู้เข้าสอบ 431,382 คน มีคะแนนเฉลี่ยร้อยละ 47.76 ส่วนเบี่ยงเบนมาตรฐานเท่ากับ 17.35 คะแนนสูงสุด 100.00 คะแนนต่ำสุด 0.00 นักเรียนที่มีคะแนนร้อยละ 50 ขึ้นไป 198,626 คน คิดเป็นร้อยละ 46.04

ตาราง 7 ผลการประเมินคุณภาพผู้เรียน (NT) ปีการศึกษา 2563
ระดับศึกษาธิการภาค 12

ความสามารถและตัวชี้วัด	n (เข้าสอบ)	\bar{X} .%	S.D.	Max	Min	n (คะแนน ≥ 50)	ร้อยละ (คะแนน ≥ 50)
รวมความสามารถ 2 ด้าน	42,653	45.75	33.29	98.00	0	16,287	38.18
ความสามารถด้านคณิตศาสตร์	42,665	42.60	19.27	100	0	13,963	32.73
ความสามารถด้านภาษาไทย	42,665	48.90	17.52	99.00	0	20,694	48.50

จากตาราง 7 พบว่า ผลการประเมินคุณภาพผู้เรียน (NT) ปีการศึกษา 2563 ระดับศึกษาธิการภาค 12 โดยรวมความสามารถทั้ง 2 ด้าน มีผู้เข้าสอบ 42,653 คน มีคะแนนเฉลี่ยร้อยละ 45.75 ส่วนเบี่ยงเบนมาตรฐานเท่ากับ 33.29 คะแนนสูงสุด 98.00 คะแนนต่ำสุด 0.00 นักเรียนที่มีคะแนนร้อยละ 50 ขึ้นไป 16,287 คน คิดเป็นร้อยละ 38.18

ความสามารถด้านคณิตศาสตร์ มีผู้เข้าสอบ 42,665 คน มีคะแนนเฉลี่ยร้อยละ 42.60 ส่วนเบี่ยงเบนมาตรฐานเท่ากับ 19.27 คะแนนสูงสุด 100.00 คะแนนต่ำสุด 0.00 นักเรียนที่มีคะแนนร้อยละ 50 ขึ้นไป 13,963 คน คิดเป็นร้อยละ 32.73

ความสามารถด้านภาษาไทย มีผู้เข้าสอบ 42,665 คน มีคะแนนเฉลี่ยร้อยละ 48.90 ส่วนเบี่ยงเบนมาตรฐานเท่ากับ 17.52 คะแนนสูงสุด 99.00 คะแนนต่ำสุด 0.00 นักเรียนที่มีคะแนนร้อยละ 50 ขึ้นไป 20,694 คน คิดเป็นร้อยละ 48.50

ตาราง 8 ผลการประเมินคุณภาพผู้เรียน (NT) ปีการศึกษา 2563
ระดับจังหวัดร้อยเอ็ด

ความสามารถและตัวชี้วัด	n (เข้าสอบ)	\bar{X} %	S.D.	Max	Min	n (คะแนน ≥ 50)	ร้อยละ (คะแนน ≥ 50)
รวมความสามารถ 2 ด้าน	10,950	48.77	34.57	97.25	0	4,971	45.40
ความสามารถด้านคณิตศาสตร์	10,951	46.28	20.07	100	0	4,419	40.35
ความสามารถด้านภาษาไทย	10,951	51.25	17.90	98.00	0	5,822	53.16

จากตาราง 8 พบว่า ผลการประเมินคุณภาพผู้เรียน (NT) ปีการศึกษา 2563 ระดับจังหวัดร้อยเอ็ด โดยรวมความสามารถทั้ง 2 ด้าน มีผู้เข้าสอบ 10,950 คน มีคะแนนเฉลี่ยร้อยละ 48.77 ส่วนเบี่ยงเบนมาตรฐานเท่ากับ 34.57 คะแนนสูงสุด 97.25 คะแนนต่ำสุด 0.00 นักเรียนที่มีคะแนนร้อยละ 50 ขึ้นไป 4,971 คน คิดเป็นร้อยละ 45.40

ความสามารถด้านคณิตศาสตร์ มีผู้เข้าสอบ 10,951 คน มีคะแนนเฉลี่ยร้อยละ 46.28 ส่วนเบี่ยงเบนมาตรฐานเท่ากับ 20.07 คะแนนสูงสุด 100 คะแนนต่ำสุด 3.00 นักเรียนที่มีคะแนนร้อยละ 50 ขึ้นไป 4,419 คน คิดเป็นร้อยละ 40.35

ความสามารถด้านภาษาไทย มีผู้เข้าสอบ 10,951 คน มีคะแนนเฉลี่ยร้อยละ 51.25 ส่วนเบี่ยงเบนมาตรฐานเท่ากับ 17.90 คะแนนสูงสุด 98.00 คะแนนต่ำสุด 0.00 นักเรียนที่มีคะแนนร้อยละ 50 ขึ้นไป 5,822 คน คิดเป็นร้อยละ 53.16

ตาราง 9 ผลการประเมินคุณภาพผู้เรียน (NT) ปีการศึกษา 2563
ระดับสำนักงานเขตพื้นที่การศึกษาประถมศึกษาร้อยเอ็ด เขต 2

ความสามารถและตัวชี้วัด	N (เข้าสอบ)	\bar{X}	S.D.	Max	Min	n (คะแนน ≥ 50)	ร้อยละ (คะแนน ≥ 50)
รวมความสามารถ 2 ด้าน	3,683	48.95	32.86	93.00	11.00	1,686	45.78
ความสามารถด้านคณิตศาสตร์	3,683	46.37	18.92	97.00	6.00	1,503	40.81
ความสามารถด้านภาษาไทย	3,683	51.54	17.35	94.50	6.00	1,998	54.25

จากตาราง 9 พบว่า ผลการประเมินคุณภาพผู้เรียน (NT) ปีการศึกษา 2563 ระดับสำนักงานเขตพื้นที่การศึกษาประถมศึกษาร้อยเอ็ด เขต 2 โดยรวมความสามารถทั้ง 2 ด้าน มีผู้เข้าสอบ 3,683 คน มีคะแนนเฉลี่ยร้อยละ 48.95 ส่วนเบี่ยงเบนมาตรฐานเท่ากับ 32.86 คะแนนสูงสุด 93.00 คะแนนต่ำสุด 11.00 นักเรียนที่มีคะแนนร้อยละ 50 ขึ้นไป 1,686 คน คิดเป็นร้อยละ 45.78

ความสามารถด้านคณิตศาสตร์ มีผู้เข้าสอบ 3,683 คน มีคะแนนเฉลี่ยร้อยละ 46.37 ส่วนเบี่ยงเบนมาตรฐานเท่ากับ 18.92 คะแนนสูงสุด 97.00 คะแนนต่ำสุด 6.00 นักเรียนที่มีคะแนนร้อยละ 50 ขึ้นไป 1,503 คน คิดเป็นร้อยละ 40.81

ความสามารถด้านภาษาไทย มีผู้เข้าสอบ 3,683 คน มีคะแนนเฉลี่ยร้อยละ 51.54 ส่วนเบี่ยงเบนมาตรฐานเท่ากับ 17.35 คะแนนสูงสุด 94.50 คะแนนต่ำสุด 6.00 นักเรียนที่มีคะแนนร้อยละ 50 ขึ้นไป 1,998 คน คิดเป็นร้อยละ 54.25

ตาราง 10 ผลการประเมินคุณภาพผู้เรียน (NT) ปีการศึกษา 2563

ระดับสำนักงานเขตพื้นที่การศึกษาประถมศึกษาร้อยเอ็ดเขต 2 รายตัวชี้วัด

ความสามารถและตัวชี้วัด	คะแนนร้อยละ	ระดับคุณภาพ
ความสามารถด้านคณิตศาสตร์	46.37	พอใช้
สาระที่ 1 จำนวนและพีชคณิต	44.72	พอใช้
มาตรฐาน ค 1.1 เข้าใจถึงความหลากหลายของการแสดงจำนวน ระบบจำนวน การดำเนินการของจำนวนที่เกิดขึ้นจากการดำเนินการ สมบัติของการดำเนินการ และนำไปใช้	44.64	พอใช้
ป.3/2 เขียนและอ่านตัวเลขฮินดูอารบิก ตัวเลขไทย และตัวหนังสือ แสดงปริมาณของสิ่งของหรือจำนวนนับที่ไม่เกินหนึ่งแสนและศูนย์	53.32	ดี
ป.3/4 เปรียบเทียบเศษส่วนที่ตัวเศษเท่ากัน โดยที่ตัวเศษน้อยกว่า หรือเท่ากับตัวส่วน	31.15	พอใช้
ป.3/9 แสดงวิธีหาคำตอบของโจทย์ปัญหา 2 ขั้นตอนของจำนวนนับไม่เกิน 100,000 และ 0	40.56	พอใช้
ป.3/10 หาผลบวกของเศษส่วนที่มีตัวส่วนเท่ากัน และผลบวกไม่เกิน 1 และหาผลลบของเศษส่วนที่มีตัวส่วนเท่ากัน	51.22	ดี
ป.3/11 แสดงวิธีหาคำตอบของโจทย์ปัญหา การบวกเศษส่วนที่มีตัวส่วนเท่ากันและผลบวกไม่เกิน 1 และโจทย์ปัญหา การลบเศษส่วนที่มีตัวส่วนเท่ากัน	60.79	ดี
มาตรฐาน ค 1.2 เข้าใจและวิเคราะห์แบบรูป ความสัมพันธ์ ฟังก์ชัน ลำดับและอนุกรม และนำไปใช้	45.31	พอใช้
ป.3/1 ระบุจำนวนที่หายไปในรูปแบบรูปของจำนวนที่เพิ่มขึ้นหรือลดลงทีละเท่าๆกัน	45.31	พอใช้

สาระที่ 2 การวัดและเรขาคณิต	47.58	พอใช้
มาตรฐาน ค 2.1 เข้าใจพื้นฐานเกี่ยวกับการวัด วัดและคาดคะเนขนาดของสิ่งที่ต้องการวัด และนำไปใช้	45.73	พอใช้
ป.3/1 แสดงวิธีหาคำตอบของโจทย์ปัญหาเกี่ยวกับเงิน	61.23	ดี
ป.3/2 แสดงวิธีหาคำตอบของโจทย์ปัญหาเกี่ยวกับเวลาและระยะเวลา	37.53	พอใช้
ป.3/5 เปรียบเทียบความยาวระหว่างเซนติเมตรกับมิลลิเมตร เมตร และกิโลเมตรกับเมตร จากสถานการณ์ต่างๆ	61.09	ดี
ป.3/6 แสดงวิธีหาคำตอบของโจทย์ปัญหาเกี่ยวกับความยาว ที่มีหน่วยเป็นเซนติเมตรและมิลลิเมตร เมตรและเซนติเมตร กิโลเมตรและเมตร	22.69	ปรับปรุง
ป.3/9 เปรียบเทียบน้ำหนักระหว่างกิโลกรัมกับกรัม เมตริกตันกับกิโลกรัม จากสถานการณ์ต่างๆ	45.72	พอใช้
ป.3/10 แสดงวิธีหาคำตอบของโจทย์ปัญหาเกี่ยวกับน้ำหนักที่มีหน่วยเป็นกิโลกรัมกับกรัม เมตริกตันกับกิโลกรัม	43.27	พอใช้
ป.3/13 แสดงวิธีหาคำตอบของโจทย์ปัญหาเกี่ยวกับปริมาตรและความจุที่มีหน่วยเป็นมิลลิลิตร	42.10	พอใช้
มาตรฐาน ค 2.2 เข้าใจและวิเคราะห์รูปเรขาคณิต สมบัติของรูปเรขาคณิต ความสัมพันธ์ระหว่างรูปเรขาคณิตและทฤษฎีบททางเรขาคณิตและนำไปใช้	59.31	ดี
ป.3/1 ระบุเรขาคณิตสองมิติที่มีแกนสมมาตร และจำนวนแกนสมมาตร	59.31	ดี
สาระที่ 3 สถิติและความน่าจะเป็น	49.05	พอใช้
มาตรฐาน ค 3.1 เข้าใจกระบวนการทางสถิติ และใช้ความรู้ทางสถิติในการแก้ปัญหา	49.05	พอใช้
ป.3/1 เขียนแผนภูมิรูปภาพ และใช้ข้อมูลจากแผนภูมิรูปภาพในการหาคำตอบของโจทย์ปัญหา	46.49	พอใช้
ป.3/2 เขียนตารางทางเดียวจากข้อมูลที่เป็นจำนวนนับ และใช้ข้อมูลจากตารางทางเดียวในการหาคำตอบของโจทย์ปัญหา	54.16	ดี

ความสามารถด้านภาษาไทย	51.54	ดี
มาตรฐาน ท 1.1 ใช้กระบวนการอ่านสร้างความรู้และความคิดเพื่อนำไปใช้ตัดสินใจ แก้ปัญหาในการดำเนินชีวิต และมีนิสัยรักการอ่าน	53.18	ดี
ป.3/2 อธิบายความหมายของคำและข้อความที่อ่าน	48.12	พอใช้
ป.3/3 ตั้งคำถามและตอบคำถามเชิงเหตุผลเกี่ยวกับเรื่อง	48.45	พอใช้
ป.3/4 ลำดับเหตุการณ์และคาดคะเนเหตุการณ์จากเรื่องที่อ่านโดยระบุเหตุผลประกอบ	54.04	ดี
ป.3/5 สรุปความรู้จากเรื่องที่อ่านเพื่อนำไปใช้ในชีวิตประจำวัน	58.56	ดี
ป.3/7 อ่านข้อเขียนเชิงอธิบายและปฏิบัติตามคำสั่งหรือข้อเสนอแนะ	63.42	ดี
ป.3/8 อธิบายความหมายของข้อมูลจากแผนภาพแผนที่และแผนภูมิ	46.47	พอใช้
มาตรฐาน ท 2.1 ใช้กระบวนการเขียนสื่อสาร เขียนเรียงความ ย่อความและเขียนเรื่องราวในรูปแบบต่างๆ เขียนรายงานข้อมูลสารสนเทศและรายงานการศึกษาค้นคว้าอย่างมีประสิทธิภาพ	60.91	ดี
ป.3/2 เขียนบรรยายเกี่ยวกับสิ่งใดสิ่งหนึ่งได้อย่างชัดเจน	56.85	ดี
ป.3/4 เขียนจดหมายลาครู	59.92	ดี
ป.3/5 เขียนเรื่องตามจินตนาการ	64.52	ดี
มาตรฐาน ท 3.1 สามารถเลือกฟังและดูอย่างมีวิจารณญาณ และพูดแสดงความรู้ ความคิด และความรู้สึกในโอกาสต่าง ๆอย่างมีวิจารณญาณและสร้างสรรค์	46.47	พอใช้
ป.3/2 บอกสาระสำคัญจากการฟังและการดู	51.64	ดี
ป.3/3 ตั้งคำถามและตอบคำถามเกี่ยวกับเรื่องที่ฟังและดู	41.29	พอใช้
มาตรฐาน ท 4.1 เข้าใจธรรมชาติของภาษาและหลักภาษาไทยการเปลี่ยนแปลง ของภาษาและพลังของภาษา ภูมิปัญญาทางภาษาและรักษาภาษาไทยไว้เป็น สมบัติของชาติ	51.21	ดี
ป.3/1 เขียนสะกดคำและบอกความหมายของคำ	41.88	พอใช้
ป.3/2 ระบุชนิดและหน้าที่ของคำในประโยค	52.33	ดี

ป.3/4 แต่งประโยคง่าย ๆ	60.31	ดี
ป.3/5 แต่งคำคล้องจองและคำขวัญ	49.94	พอใช้
ป.3/6 เลือกใช้ภาษาไทยมาตรฐานและภาษาถิ่นได้เหมาะสมกับกาลเทศะ	51.37	ดี
มาตรฐาน ท 5.1 เข้าใจและแสดงความคิดเห็น วิเคราะห์วรรณคดีและวรรณกรรมไทยอย่างเห็นคุณค่า และนำมาประยุกต์ใช้ในชีวิตจริง	36.69	พอใช้
ป.3/1 ระบุง้อคิดที่ได้จากการอ่านวรรณกรรมเพื่อนำไปใช้ใน ชีวิตประจำวัน	38.14	พอใช้
ป.3/3 แสดงความคดี เห็นเกี่ยวกับวรรณคดีที่อ่าน	35.24	พอใช้
รวม 2 ด้าน	48.95	พอใช้

จากตาราง 10 พบว่า ผลการประเมินคุณภาพผู้เรียน (NT) ปีการศึกษา 2563 ระดับ สำนักงานเขตพื้นที่การศึกษาประถมศึกษาร้อยเอ็ดเขต 2 รายตัวชี้วัด โดยรวมความสามารถทั้ง 2 ด้าน มีคะแนนเฉลี่ยร้อยละ 48.95 เมื่อพิจารณาตามความสามารถและตัวชี้วัด พบว่า

ความสามารถด้านคณิตศาสตร์ โดยรวมมีคะแนนเฉลี่ยร้อยละ 46.37 ระดับคุณภาพ อยู่ในระดับ พอใช้ พิจารณารายตัวชี้วัด พบว่า ตัวชี้วัดที่มีคะแนนเฉลี่ยร้อยละสูงที่สุด ได้แก่ แสดงวิธีหาคำตอบของโจทย์ปัญหาเกี่ยวกับเงิน มีคะแนนเฉลี่ยร้อยละ 61.23 รองลงมาคือ เปรียบเทียบความยาวระหว่างเซนติเมตรกับมิลลิเมตร เมตร และกิโลเมตรกับเมตร จาก สถานการณ์ต่างๆมีคะแนนเฉลี่ยร้อยละ 61.09 และส่วนตัวชี้วัดที่มีคะแนนเฉลี่ยร้อยละต่ำ ที่สุด คือ แสดงวิธีหาคำตอบของโจทย์ปัญหาเกี่ยวกับความยาว ที่มีหน่วยเป็นเซนติเมตรและ มิลลิเมตร เมตรและเซนติเมตร กิโลเมตรและเมตร มีคะแนนเฉลี่ยร้อยละ 22.69

ความสามารถด้านภาษาไทย โดยรวมมีคะแนนเฉลี่ยร้อยละ 51.54 ระดับคุณภาพอยู่ในระดับ ดี เมื่อพิจารณารายตัวชี้วัด พบว่า ตัวชี้วัดที่มีคะแนนเฉลี่ยร้อยละสูงที่สุด ได้แก่ เขียน เรื่องตามจินตนาการ มีคะแนนเฉลี่ยร้อยละ 64.52 รองลงมาคือ อ่านข้อเขียนเชิงอธิบายและ ปฏิบัติตามคำสั่งหรือข้อแนะนำ มีคะแนนเฉลี่ยร้อยละ 63.42 ส่วนตัวชี้วัดที่มีคะแนนเฉลี่ยร้อยละต่ำที่สุด คือ แสดงความคิดเห็นเกี่ยวกับวรรณคดีที่อ่าน มีคะแนนเฉลี่ยร้อยละ 35.24

ตอนที่ 2 ผลการเปรียบเทียบการประเมินคุณภาพผู้เรียน (NT) ปีการศึกษา 2563

ตาราง 11 เปรียบเทียบผลการประเมินคุณภาพผู้เรียน (NT) ปีการศึกษา 2563 ระหว่างสำนักงานเขตพื้นที่การศึกษาประถมศึกษาร้อยเอ็ด เขต 2 จังหวัดร้อยเอ็ด สำนักงานศึกษาธิการภาค 12 สำนักงานคณะกรรมการการศึกษาขั้นพื้นฐาน และระดับประเทศ

ด้าน	คะแนนเฉลี่ยร้อยละจำแนกตามสังกัด								
	สพ.รอ2	จังหวัด	ผลต่าง	ศธ.ภาค	ผลต่าง	สพฐ.	ผลต่าง	ประเทศ	ผลต่าง
N	46.37	46.28	0.09	46.60	-0.23	41.30	5.07	40.47	5.90
กลุ่มคุณภาพ		-		ดี		ดี			
L	51.54	51.25	0.29	48.90	2.64	47.76	3.78	47.46	4.08
กลุ่มคุณภาพ		-		ดี		ดี			
รวม 2 ด้าน	48.95	48.77	0.18	47.75	3.20	44.53	4.42	43.97	4.98
กลุ่มคุณภาพ		-		ดี		ดี			

จากตาราง 11 พบว่า ผลการเปรียบเทียบผลการประเมินคุณภาพผู้เรียน (NT) ปีการศึกษา 2563 ระหว่างสำนักงานเขตพื้นที่การศึกษาประถมศึกษาร้อยเอ็ด เขต 2 พบว่า โดยรวมความสามารถทุกด้านสำนักงานเขตพื้นที่การศึกษาประถมศึกษา ร้อยเอ็ด เขต 2 เมื่อเปรียบเทียบกับทุกสังกัด พบว่า มีคะแนนเฉลี่ยสูงกว่าร้อยละ 4.98 และเมื่อพิจารณารายด้านพบว่า ความสามารถด้านคณิตศาสตร์สูงกว่าร้อยละ 5.90 และความสามารถด้านภาษาไทยสูงกว่าร้อยละ 4.08 ตามลำดับ

ผลการเปรียบเทียบผลการประเมินคุณภาพผู้เรียน (NT) ปีการศึกษา 2563 ระหว่างสำนักงานเขตพื้นที่การศึกษาประถมศึกษาร้อยเอ็ด เขต 2 และระดับจังหวัด พบว่า โดยรวมความสามารถทุกด้านสำนักงานเขตพื้นที่การศึกษาประถมศึกษา ร้อยเอ็ด เขต 2 มีคะแนนเฉลี่ยร้อยละสูงกว่าทุกด้าน ร้อยละ 0.18 และเมื่อพิจารณารายด้านพบว่า คะแนนเฉลี่ยร้อยละความสามารถด้านคณิตศาสตร์สูงกว่าร้อยละ 0.09 ความสามารถด้านภาษาไทยสูงกว่าร้อยละ 0.29 ตามลำดับ

ผลการเปรียบเทียบผลการประเมินคุณภาพผู้เรียน (NT) ปีการศึกษา 2563 ระหว่างสำนักงานเขตพื้นที่การศึกษาประถมศึกษาร้อยเอ็ด เขต 2 และ สำนักงานศึกษาธิการภาค12 พบว่า โดยรวมความสามารถทุกด้านสำนักงานเขตพื้นที่การศึกษาประถมศึกษาร้อยเอ็ด เขต 2 มีคะแนนเฉลี่ยร้อยละสูงกว่าร้อยละ 3.2 และเมื่อพิจารณารายด้านพบว่า ความสามารถด้านคณิตศาสตร์ต่ำกว่าร้อยละ 0.23 ความสามารถด้านภาษาไทยสูงกว่าร้อยละ 2.64 ตามลำดับ

ผลการเปรียบเทียบผลการประเมินคุณภาพผู้เรียน (NT) ปีการศึกษา 2563 ระหว่างสำนักงานเขตพื้นที่การศึกษาประถมศึกษาร้อยเอ็ด เขต 2 และ สำนักงานคณะกรรมการการศึกษาขั้นพื้นฐาน พบว่า โดยรวมความสามารถทุกด้านสำนักงานเขตพื้นที่การศึกษาประถมศึกษาร้อยเอ็ด เขต 2 มีคะแนนเฉลี่ยร้อยละสูงกว่าร้อยละ 4.42 และเมื่อพิจารณารายด้านพบว่า คะแนนเฉลี่ยร้อยละสูงกว่าทุกด้าน โดยความสามารถด้านคณิตศาสตร์สูงกว่าร้อยละ 5.07 ความสามารถด้านภาษาไทยสูงกว่าร้อยละ 3.78 ตามลำดับ

ผลการเปรียบเทียบคะแนนเฉลี่ยร้อยละ ระหว่างสำนักงานเขตพื้นที่การศึกษาประถมศึกษาร้อยเอ็ด เขต 2 กับระดับประเทศ พบว่า โดยรวมความสามารถทุกด้านสำนักงานเขตพื้นที่การศึกษาประถมศึกษาร้อยเอ็ด เขต 2 มีคะแนนเฉลี่ยร้อยละสูงกว่าร้อยละ 4.98 และเมื่อพิจารณารายด้านพบว่า คะแนนเฉลี่ยร้อยละสูงกว่าทุกด้านโดย ความสามารถด้านคณิตศาสตร์สูงกว่าร้อยละ 5.90 ความสามารถด้านภาษาไทยสูงกว่าร้อยละ 4.08 ตามลำดับ ซึ่งสามารถแสดงให้เห็นดังแผนภูมิ 1

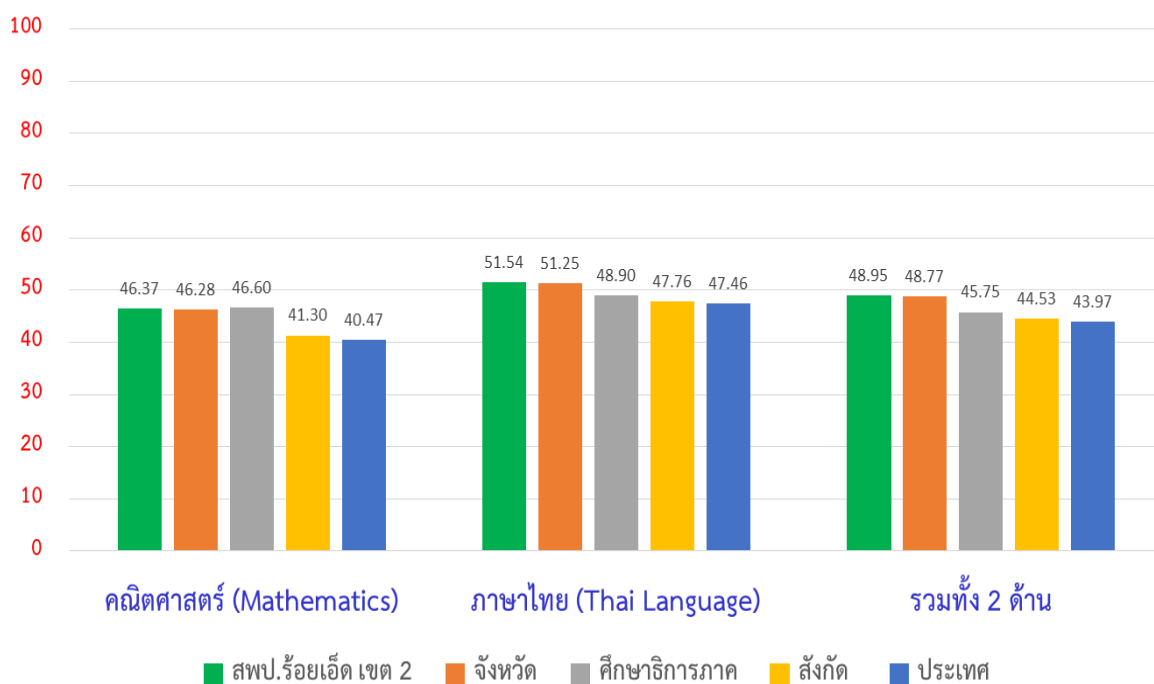

แผนภูมิ 1 แสดงผลการเปรียบเทียบการประเมินคุณภาพผู้เรียน (NT) ปีการศึกษา 2563 ระหว่างสำนักงานเขตพื้นที่การศึกษาประถมศึกษาร้อยเอ็ด เขต 2 จังหวัดร้อยเอ็ด สำนักงานศึกษาธิการภาค 12 สำนักงานคณะกรรมการการศึกษาขั้นพื้นฐาน และระดับประเทศ

ตาราง 12 เปรียบเทียบผลการประเมินคุณภาพผู้เรียน (NT) ของสำนักงานเขตพื้นที่การศึกษาประถมศึกษาร้อยเอ็ดเขต 2 ระหว่างปีการศึกษา 2562 กับ 2563

ความสามารถ	ปีการศึกษา 2562	ปีการศึกษา 2563	ผลต่างคะแนนเฉลี่ยร้อยละ	สรุป
			(2562-2563)	
ด้านคณิตศาสตร์	48.56	46.37	-2.19	ลดลง
ด้านภาษาไทย	47.94	51.54	3.60	เพิ่มขึ้น
รวมทั้ง 2 ด้าน	48.25	48.95	0.70	เพิ่มขึ้น

จากตาราง 12 ผลการประเมินคุณภาพผู้เรียน (NT) ของสำนักงานเขตพื้นที่การศึกษาประถมศึกษาร้อยเอ็ด เขต 2 ระหว่าง ปีการศึกษา 2562 กับ 2563 พบว่า โดยรวมความสามารถทั้ง 2 ด้าน ปีการศึกษา 2563 มีคะแนนเฉลี่ยร้อยละสูงกว่าปีการศึกษา 2562 ร้อยละ 0.70 เมื่อพิจารณารายความสามารถ พบว่า ความสามารถด้านคณิตศาสตร์ มีคะแนนเฉลี่ยต่ำกว่าร้อยละ 2.19 ความสามารถด้านภาษาไทย มีคะแนนเฉลี่ยสูงกว่าร้อยละ 3.60 ซึ่งสามารถแสดงให้เห็น ดังแผนภูมิ 2

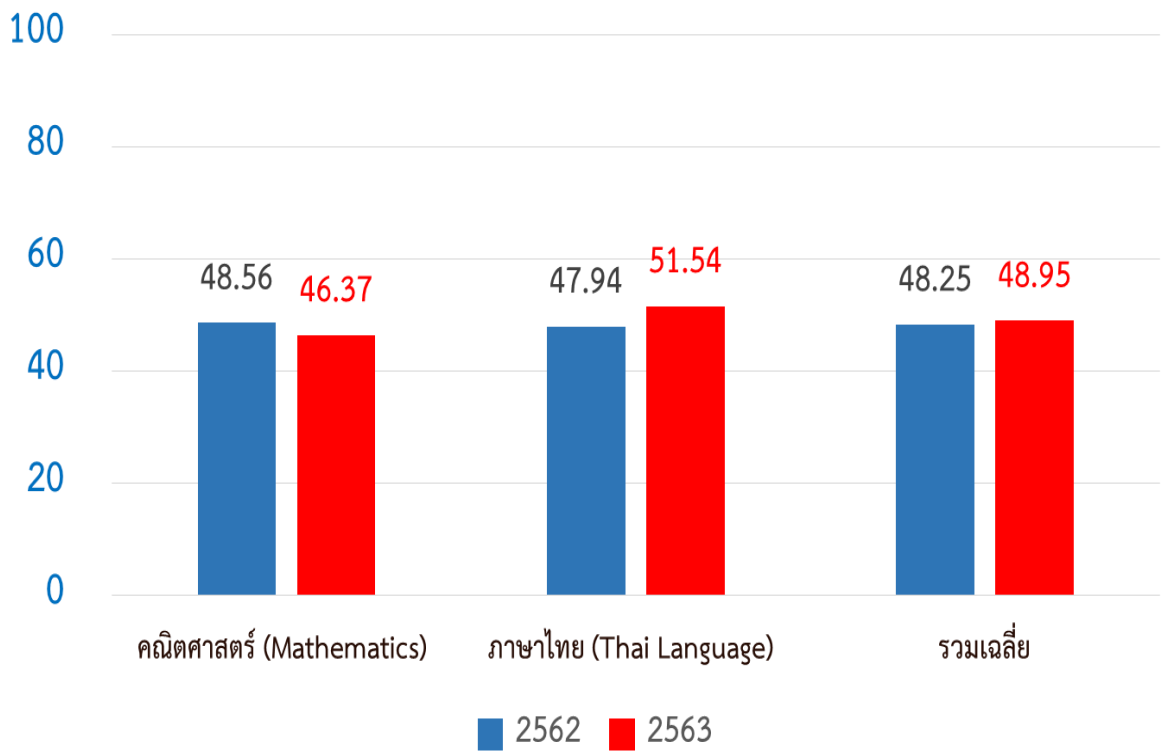

แผนภูมิ 2 แสดงผลการเปรียบเทียบการประเมินคุณภาพผู้เรียน (NT) ของสำนักงานเขตพื้นที่การศึกษาประถมศึกษาร้อยเอ็ดเขต 2 ระหว่างปีการศึกษา 2562 กับ 2563

ตอนที่ 3 ผลการประเมินคุณภาพผู้เรียน(NT) ชั้นประถมศึกษาปีที่ 3 ปีการศึกษา 2563 ระดับสถานศึกษา

ตารางที่ 13 ผลการประเมินคุณภาพผู้เรียน (NT) ปีการศึกษา 2563 ระดับชั้นประถมศึกษาปีที่ 3 เรียงตามรหัสโรงเรียน

สำนักงานเขตพื้นที่การศึกษาประถมศึกษาร้อยเอ็ด เขต 2

จำนวนนักเรียนที่เข้าสอบทั้งหมด : 4,280 คน (ปกติ: 3,684 คน,พิเศษ: 567 คน, Walk-in:29 คน)

ที่	รหัสโรงเรียน	ระดับ/โรงเรียน	จำนวนที่ เข้าสอบ	ความสามารถด้าน คณิตศาสตร์			ความสามารถด้านภาษาไทย			เฉลี่ยรวม		
				\bar{X}	SD	ลำดับที่	\bar{X}	SD	ลำดับที่	\bar{X}	SD	ลำดับที่
ประเทศ			653,447	40.47	19.13		47.46	17.58		43.97	33.23	
สพฐ			431,404	41.30	19.32		47.76	17.35		44.53	33.22	
สพป.รอ2			3,684	46.37	18.92		51.54	17.35		48.95	32.86	
1	1045450057	เมืองเกษตรวิสัย	66	47.68	18.88	141	53.05	17.49	128	50.36	33.11	131
2	1045450058	วัดธาตุ(ธรรมธาดาภิจจานุสรณ์)	51	57.43	11.4	73	62.60	13.48	55	60.01	21.98	63
3	1045450059	บ้านป่ายาง	10	63.40	8.96	44	73.05	8.93	20	68.22	17.48	26
4	1045450060	บ้านหนองแวง	23	66.60	15.53	31	72.06	10.34	24	69.33	23.12	21
5	1045450061	บ้านหนองบัวโพนงอยประชาชื่น	16	28.56	12.99	282	40.06	15.32	257	34.31	21.96	279
6	1045450062	บ้านโพธิ์โพธิ์หัวงาม	11	48.63	15.82	136	53.00	19.34	129	50.81	32.74	130
7	1045450064	บ้านกู่กาสิงห์	22	52.63	11.74	106	57.56	14.58	91	55.10	22.49	98
8	1045450065	จตุรคามพัฒนา	40	33.80	9.43	252	61.63	11.02	65	47.71	17	158

ที่	รหัสโรงเรียน	ระดับ/โรงเรียน	จำนวนที่ เข้าสอบ	ความสามารถด้าน คณิตศาสตร์			ความสามารถด้านภาษาไทย			เฉลี่ยรวม		
				\bar{X}	SD	ลำดับที่	\bar{X}	SD	ลำดับที่	\bar{X}	SD	ลำดับที่
ประเทศ			653,447	40.47	19.13		47.46	17.58		43.97	33.23	
สพฐ			431,404	41.30	19.32		47.76	17.35		44.53	33.22	
สพป.รอ2			3,684	46.37	18.92		51.54	17.35		48.95	32.86	
9	1045450066	เมืองบัววิทยาการ	15	27.73	10.72	286	47.10	15.47	190	37.41	22.84	258
10	1045450067	บ้านหัวดงกำแพง	14	23.78	5.29	305	36.75	15.95	283	30.26	17.64	302
11	1045450068	บ้านสำราญนิवासสามัคคี	6	30.33	8.95	273	50.41	11.34	162	40.37	16.13	232
12	1045450069	วัดบ้านโพเงิน	8	38.37	14.12	223	40.56	15.59	254	39.46	25.44	238
13	1045450070	บ้านน้ำอ้อม	17	38.52	16	219	38.79	11.62	267	38.66	23.99	243
14	1045450071	บ้านโนนจาน	12	29.66	14.17	275	34.29	19.16	298	31.97	29.83	291
15	1045450072	บ้านยางจ้องหนองแวงน้อย	6	45.50	14.17	155	44.75	13.75	220	45.12	23.7	184
16	1045450073	ชุมชนบ้านอู่แม่สิงห์ไคล	26	43.76	16.69	164	56.63	15.62	101	50.20	30.38	132
17	1045450074	บ้านคุยผดงน้อย	14	40.00	13.84	201	46.39	14.25	198	43.19	23.43	201
18	1045450075	ไตรคามสามัคคี	10	52.00	15.86	109	59.60	11.88	73	55.80	23.35	94
19	1045450076	บ้านผ้าโนนสว่าง	9	71.22	7.88	17	54.16	12.79	118	62.69	18.74	50
20	1045450078	บ้านโพนสะอาด	10	41.50	10.07	187	55.45	10.91	108	48.47	18.39	148
21	1045450079	บ้านหนองสังข์	3	40.33	6.18	196	44.83	9.5	218	42.58	3.88	211
22	1045450080	บ้านหนองกุง	8	42.50	16.8	181	53.00	8.28	130	47.75	21.83	156

ที่	รหัสโรงเรียน	ระดับ/โรงเรียน	จำนวนที่ เข้าสอบ	ความสามารถด้าน คณิตศาสตร์			ความสามารถด้านภาษาไทย			เฉลี่ยรวม		
				\bar{X}	SD	ลำดับที่	\bar{X}	SD	ลำดับที่	\bar{X}	SD	ลำดับที่
ประเทศ			653,447	40.47	19.13		47.46	17.58		43.97	33.23	
สพฐ			431,404	41.30	19.32		47.76	17.35		44.53	33.22	
สพป.รอ2			3,684	46.37	18.92		51.54	17.35		48.95	32.86	
23	1045450081	บ้านหนองเปลือยตาแสง	4	32.25	9.17	260	29.00	9.85	308	30.62	16.36	300
24	1045450082	บ้านหัวดอนชาด	11	57.45	19.43	72	57.68	13.31	89	57.56	30.36	81
25	1045450083	บ้านตลาดไชย	8	28.87	18.75	280	37.37	20.24	278	33.12	37.9	283
26	1045450084	บ้านฝาง	6	62.83	5.33	46	56.33	9.91	103	59.58	13.26	67
27	1045450085	คุรุราษฎร์สามัคคี	8	57.87	12.23	69	59.25	9.25	75	58.56	16.05	75
28	1045450086	บ้านเขวาใหญ่	3	22.66	1.24	309	25.50	4.96	315	24.08	3.77	315
29	1045450087	ชุมชนบ้านหนองผึ้ง(ประพันธ์คุรุราษฎร์อุทิศ)	16	55.31	11.11	87	67.37	12.29	39	61.34	18.46	55
30	1045450088	บ้านหนองช้าง	7	82.28	4.58	6	85.71	4.23	4	84.00	7.65	4
31	1045450089	บ้านเหนือ	5	38.80	7.22	215	46.70	9.92	196	42.75	4.59	210
32	1045450090	บ้านสิงห์ไคล	5	61.40	4.71	51	75.20	3.1	14	68.30	6.93	25
33	1045450091	บ้านอี่เม็ง	8	61.25	10.21	52	45.75	11.64	204	53.50	17.61	107
34	1045450092	บ้านหัวหนองแวง(สามัคคีราษฎร์บำรุง)	12	54.25	14.35	93	50.62	10.51	157	52.43	22.34	117
35	1045450093	บ้านขี้เหล็กซ้ายดอนแดง	12	53.33	24.41	102	64.91	11.48	44	59.12	35.51	72
36	1045450094	สิงห์โคกดงมันเหล่างามวิทยาคม	30	53.93	8.68	96	42.90	15.31	236	48.41	21.62	150

ที่	รหัสโรงเรียน	ระดับ/โรงเรียน	จำนวนที่ เข้าสอบ	ความสามารถด้าน คณิตศาสตร์			ความสามารถด้านภาษาไทย			เฉลี่ยรวม		
				\bar{X}	SD	ลำดับที่	\bar{X}	SD	ลำดับที่	\bar{X}	SD	ลำดับที่
ประเทศ			653,447	40.47	19.13		47.46	17.58		43.97	33.23	
สพฐ			431,404	41.30	19.32		47.76	17.35		44.53	33.22	
สพป.ร๑2			3,684	46.37	18.92		51.54	17.35		48.95	32.86	
37	1045450095	บ้านจามทุ่งโนนสังข์	8	32.87	14.52	256	42.93	14.66	235	37.90	27.49	249
38	1045450096	บ้านหัวหนองตาด	7	31.57	7.14	264	44.71	13.63	222	38.14	18.87	246
39	1045450097	บ้านดงครึ่งใหญ่	17	69.58	10.03	25	61.61	11.09	66	65.60	19.13	37
40	1045450098	บ้านนกเหาะ	17	66.23	9.14	35	72.08	6.25	23	69.16	11.49	22
41	1045450099	บ้านดงครึ่งน้อย	26	62.38	13.68	48	64.61	13.98	46	63.50	24.29	46
42	1045450100	ทุ่งกุลาประชารัฐ	12	50.75	9.55	118	70.29	16.33	27	60.52	21.94	59
43	1045450101	บ้านโพนแท่น	8	58.25	12.74	66	77.50	5.47	9	67.87	17.63	29
44	1045450102	บ้านโพนทัน	13	52.92	13.69	105	41.61	16.24	247	47.26	26.64	162
45	1045450103	บ้านแสนสี	17	57.29	13.8	74	41.29	9.97	251	49.29	18.47	142
46	1045450104	วัดแจ่มอารมณ์	19	47.47	12.43	142	55.13	14.35	111	51.30	22.78	124
47	1045450105	บ้านหนองสระหงส์	8	35.87	8.5	243	27.93	14.55	312	31.90	21.12	292
48	1045450107	บ้านหนองอ่างดอกกรัก	13	49.84	10.78	128	63.76	8.98	49	56.80	17.68	84
49	1045450108	บ้านฮ่องทราย	7	36.85	18.2	230	39.21	15.51	265	38.03	32.76	247
50	1045450109	บ้านไทรทอง	5	40.80	5.26	191	28.40	6.83	311	34.60	11.56	278

ที่	รหัสโรงเรียน	ระดับ/โรงเรียน	จำนวนที่ เข้าสอบ	ความสามารถด้าน คณิตศาสตร์			ความสามารถด้านภาษาไทย			เฉลี่ยรวม		
				\bar{X}	SD	ลำดับที่	\bar{X}	SD	ลำดับที่	\bar{X}	SD	ลำดับที่
ประเทศ			653,447	40.47	19.13		47.46	17.58		43.97	33.23	
สพฐ			431,404	41.30	19.32		47.76	17.35		44.53	33.22	
สพป.รอ2			3,684	46.37	18.92		51.54	17.35		48.95	32.86	
51	1045450110	บ้านโพนหิน	10	58.60	8.42	64	58.60	15.98	82	58.60	21.81	74
52	1045450111	บ้านหนองไผ่ลุ่ม	6	42.66	5.76	180	43.50	10.52	233	43.08	12.2	202
53	1045450112	บ้านเขวาสลอบ	18	55.05	16.47	88	54.33	13.94	116	54.69	27.65	101
54	1045450113	ชีโนวาทธารง	10	49.30	11.22	131	73.25	6.25	19	61.27	11.48	56
55	1045450114	บ้านเขวหารดี	16	36.37	16.95	237	43.68	14.39	231	40.03	29.29	235
56	1045450115	หนองพระบางตลาดม่วง	9	41.88	9.74	186	58.50	12.45	85	50.19	17.02	133
57	1045450209	เมืองปทุมรัตน์	67	36.19	15.31	238	38.46	12.76	270	37.32	23.81	259
58	1045450210	บ้านจวนเหนือคุดไโนนรัง	7	55.71	17.97	82	44.14	11.13	227	49.92	24.18	136
59	1045450211	ชุมชนบ้านโคกทม(พิศิษฐ์พิทยาการ)	12	38.66	15.18	218	47.45	11.52	186	43.06	22.55	203
60	1045450212	บ้านหนองบึง	4	22.75	9.49	308	31.75	10	305	27.25	16.08	309
61	1045450213	บ้านหนองคูโคกเพ็ก	8	55.37	10.58	85	63.18	9.19	51	59.28	18.4	71
62	1045450214	บ้านโพนงาม	7	83.28	4.89	4	72.28	5.38	22	77.78	6.83	6
63	1045450215	บ้านโนนสะอาดหนองแต้	8	63.62	8.78	43	56.06	4.18	106	59.84	11.27	65
64	1045450216	บ้านสระบัว	12	66.91	20.63	29	74.50	13.5	16	70.70	32.33	15

ที่	รหัสโรงเรียน	ระดับ/โรงเรียน	จำนวนที่ เข้าสอบ	ความสามารถด้าน คณิตศาสตร์			ความสามารถด้านภาษาไทย			เฉลี่ยรวม		
				\bar{X}	SD	ลำดับที่	\bar{X}	SD	ลำดับที่	\bar{X}	SD	ลำดับที่
ประเทศ			653,447	40.47	19.13		47.46	17.58		43.97	33.23	
สพฐ			431,404	41.30	19.32		47.76	17.35		44.53	33.22	
สพป.รอ2			3,684	46.37	18.92		51.54	17.35		48.95	32.86	
65	1045450217	บ้านหนองมะเขือบัวแดงน้อย	5	20.00	5.93	315	42.20	15.72	245	31.10	15.72	296
66	1045450218	บ้านเขวาโคกสวายโตด	9	25.88	6.52	295	44.38	14.52	225	35.13	17.76	272
67	1045450219	บ้านเขวาทุ่ง	5	20.80	5.26	313	31.00	8.7	306	25.90	10.82	312
68	1045450220	บ้านภูดิน	6	54.66	11.38	91	47.33	14.3	189	51.00	21.89	128
69	1045450221	บ้านบัวขาว	10	39.10	21.75	212	50.50	12.65	160	44.80	31.09	189
70	1045450222	หนองหญ้าร้างกาหนองส่วยดอนตู	15	46.13	6.52	149	59.23	9.79	76	52.68	11.95	114
71	1045450223	ชุมชนบ้านหนองแคน(นนทาทิบาล)	20	48.85	9.77	135	50.45	11.54	161	49.65	17.85	138
72	1045450224	บ้านสวนปอ	8	33.00	11.57	255	42.31	11.68	243	37.65	21.9	252
73	1045450225	บ้านสำราญหนองบาก	13	37.38	16.64	228	45.34	22.14	213	41.36	37.75	222
74	1045450226	บ้านโคกกลาง	8	27.12	5.68	289	42.25	7.32	244	34.68	11.19	277
75	1045450228	บ้านคูฝ้ายใหญ่	6	70.33	4.98	22	66.08	7.86	41	68.20	8.58	27
76	1045450229	บ้านโพนสูง	9	73.88	6.11	10	74.44	3.77	17	74.16	8.39	9
77	1045450230	บ้านโพธิ์น้อย	12	72.08	12.22	14	79.37	9.44	7	75.72	17.28	8
78	1045450231	บ้านชีเหล็ก	11	51.45	21.58	113	36.81	16.05	282	44.13	35.79	196

ที่	รหัสโรงเรียน	ระดับ/โรงเรียน	จำนวนที่ เข้าสอบ	ความสามารถด้าน คณิตศาสตร์			ความสามารถด้านภาษาไทย			เฉลี่ยรวม		
				\bar{X}	SD	ลำดับที่	\bar{X}	SD	ลำดับที่	\bar{X}	SD	ลำดับที่
ประเทศ			653,447	40.47	19.13		47.46	17.58		43.97	33.23	
สพฐ			431,404	41.30	19.32		47.76	17.35		44.53	33.22	
สพป.รอ2			3,684	46.37	18.92		51.54	17.35		48.95	32.86	
79	1045450232	บ้านพิลา	5	64.60	12.78	40	51.50	7.16	142	58.05	15.69	79
80	1045450233	บ้านนาแค	9	45.22	8.92	156	45.94	11.83	202	45.58	19.15	180
81	1045450234	บ้านโพนทอง	14	49.92	12.03	127	55.46	11.14	107	52.69	20.52	113
82	1045450235	บ้านโคกก่อง	5	37.60	12.12	225	51.30	13.26	146	44.45	23.85	191
83	1045450236	บ้านจวนใต้	5	80.20	2.4	7	76.30	3.35	11	78.25	1.92	5
84	1045450237	บ้านโนนสวรรค์	17	66.82	11.76	30	72.97	9.7	21	69.89	17.48	18
85	1045450238	บ้านคูน(บักตู่ โนนตาแสง)	6	44.83	6.98	159	37.00	9.51	280	40.91	12.32	225
86	1045450239	บ้านน้ำคำ	12	42.91	16.94	176	36.91	13.87	281	39.91	29.2	236
87	1045450240	บ้านหัวช้าง	11	44.54	15.63	160	51.31	13.19	145	47.93	26.07	151
88	1045450241	บ้านส้มโอง	3	24.33	3.09	303	40.83	11.06	252	32.58	8.62	286
89	1045450243	บ้านขามป้อม	2	43.00	30	173	40.00	22.5	258	41.50	52.5	221
90	1045450244	บ้านขนวน(ครูประชาสรรค์)	10	58.10	21.71	68	56.60	11.54	102	57.35	29.74	82
91	1045450245	บ้านดงช้าง	6	53.83	15.11	97	52.00	13.54	137	52.91	24.81	111
92	1045450246	บ้านโนนจาน	6	33.50	8.95	253	34.16	6.18	299	33.83	14.08	280

ที่	รหัสโรงเรียน	ระดับ/โรงเรียน	จำนวนที่ เข้าสอบ	ความสามารถด้าน คณิตศาสตร์			ความสามารถด้านภาษาไทย			เฉลี่ยรวม		
				\bar{X}	SD	ลำดับที่	\bar{X}	SD	ลำดับที่	\bar{X}	SD	ลำดับที่
ประเทศ			653,447	40.47	19.13		47.46	17.58		43.97	33.23	
สพฐ			431,404	41.30	19.32		47.76	17.35		44.53	33.22	
สพป.รอ2			3,684	46.37	18.92		51.54	17.35		48.95	32.86	
93	1045450247	บ้านหนองขาม	3	42.00	12.35	183	42.50	8.03	240	42.25	18.49	217
94	1045450248	บ้านม่วง	14	26.64	11.57	292	43.85	14.42	230	35.25	22.35	271
95	1045450249	บ้านค้อแสนสี	3	55.33	8.25	86	64.33	3.32	48	59.83	11.57	66
96	1045450250	บ้านต่าจ้อยหนองสระ	14	48.92	10.03	134	44.57	18.98	223	46.75	26.07	170
97	1045450251	อนุบาลเมืองพนมไพร	146	53.18	17.01	103	51.76	14.91	140	52.47	27.65	116
98	1045450252	บ้านดอนเจริญ	8	61.62	9.44	49	63.31	15.97	50	62.46	22.86	51
99	1045450253	บ้านชะโดเหล่าบึงแก้ว	4	44.25	5.16	161	51.50	15.16	144	47.87	19.32	152
100	1045450254	ดอนเสาโง	4	43.75	15.41	165	46.12	17.4	201	44.93	31.56	185
101	1045450255	บ้านสระแก้ว	15	53.66	8.56	98	58.50	8.43	84	56.08	13.75	92
102	1045450256	บ้านโนนทรายสระทอง	7	50.57	6.29	121	65.85	6.09	42	58.21	9.04	78
103	1045450257	บ้านโนนม่วง	1	29.00	0	278	42.00	0	246	35.50	0	269
104	1045450258	บ้านโพธิ์ใหญ่	18	35.16	10.73	250	49.44	10.04	171	42.30	19.27	215
105	1045450259	ท่าโพธิ์ท่าไทรหนองแวงประชาสรรค์	18	39.94	8.56	203	40.72	19.15	253	40.33	22.68	233
106	1045450260	หนองกุงวิทยา	14	63.07	10.18	45	73.67	7.4	18	68.37	14.44	24

ที่	รหัสโรงเรียน	ระดับ/โรงเรียน	จำนวนที่ เข้าสอบ	ความสามารถด้าน คณิตศาสตร์			ความสามารถด้านภาษาไทย			เฉลี่ยรวม		
				\bar{X}	SD	ลำดับที่	\bar{X}	SD	ลำดับที่	\bar{X}	SD	ลำดับที่
ประเทศ			653,447	40.47	19.13		47.46	17.58		43.97	33.23	
สพฐ			431,404	41.30	19.32		47.76	17.35		44.53	33.22	
สพป.รอ2			3,684	46.37	18.92		51.54	17.35		48.95	32.86	
107	1045450261	บ้านโนนชัยศรีหนองแคน	8	73.00	6.28	12	80.87	4.39	6	76.93	8.18	7
108	1045450262	บ้านบัวงาม	3	64.33	6.01	41	69.83	4.55	29	67.08	10.56	33
109	1045450263	บ้านโพธิ์น้อย	2	71.00	10	18	58.25	12.75	86	64.62	22.75	40
110	1045450264	บ้านดงมัน	4	82.75	10.77	5	56.87	4.12	96	69.81	14.87	19
111	1045450265	คำไฮสำโรงวิทยาคาร	7	49.00	14.4	133	53.07	7.06	127	51.03	19.46	127
112	1045450266	บ้านนางเตี้ยไสลทอง	4	55.75	7.25	81	63.00	6.75	53	59.37	12.39	68
113	1045450267	บ้านโป่ง(ประชาสามัคคี)	5	55.00	13.92	89	49.30	15.24	172	52.15	27.95	118
114	1045450269	ค้อใหญ่ชัยยุทธวิทยา	10	70.90	16.53	19	42.60	14.17	237	56.75	25.8	86
115	1045450270	บ้านชาติ	5	50.40	16.49	122	62.40	9.31	60	56.40	23.04	90
116	1045450271	บ้านโนนจิกหนองคู	3	30.66	9.53	268	44.50	10.42	224	37.58	9.74	254
117	1045450272	บ้านคำพระ	3	25.33	0.47	298	34.66	4	295	30.00	3.53	303
118	1045450273	น่านวราษฏร์นิยม	5	51.20	13.02	115	47.40	11.9	187	49.30	21.44	141
119	1045450274	บ้านโนนศิลา	1	52.00	0	110	78.50	0	8	65.25	0	39
120	1045450275	โนนไทยวิทยาคาร	3	45.66	15.92	154	45.50	8.37	210	45.58	21.52	179

ที่	รหัสโรงเรียน	ระดับ/โรงเรียน	จำนวนที่ เข้าสอบ	ความสามารถด้าน คณิตศาสตร์			ความสามารถด้านภาษาไทย			เฉลี่ยรวม		
				\bar{X}	SD	ลำดับที่	\bar{X}	SD	ลำดับที่	\bar{X}	SD	ลำดับที่
ประเทศ			653,447	40.47	19.13		47.46	17.58		43.97	33.23	
สพฐ			431,404	41.30	19.32		47.76	17.35		44.53	33.22	
สพป.รอ2			3,684	46.37	18.92		51.54	17.35		48.95	32.86	
121	1045450277	บ้านขุมเงิน(ราษฎร์สามัคคีวิทยา)	3	53.66	4.64	99	59.33	6.4	74	56.50	9.49	89
122	1045450278	บ้านคำแดง	2	40.50	14.5	194	54.00	6	119	47.25	8.5	163
123	1045450279	บ้านหนองฟ้า	3	35.66	6.94	244	36.33	10.96	289	36.00	17.04	267
124	1045450280	บ้านหัวหนองกุดหลด	6	70.16	4.45	24	70.08	6.31	28	70.12	6.25	17
125	1045450281	ปัญญาประชาสรรค์	16	43.25	16.86	170	51.00	9.86	152	47.12	23.11	164
126	1045450282	บ้านหนองศรีทองสว่างวิทย	10	54.90	20.36	90	54.45	18.3	115	54.67	36.19	102
127	1045450283	บ้านดอนบ่อดอนแฮด	7	28.42	6.38	283	44.78	9.96	219	36.60	14.35	264
128	1045450284	บ้านหนองเหล็ก	3	33.33	7.58	254	38.16	13.87	271	35.75	14.9	268
129	1045450285	บ้านหนองทัพไทย	11	51.45	15.26	114	51.68	14.72	141	51.56	25.91	121
130	1045450286	บ้านโพธิ์งาม(สุขขารธรรมอุปถัมภ์)	6	48.50	20.2	137	53.41	11.31	122	50.95	28.55	129
131	1045450287	บ้านหัวนา	12	52.58	14.59	107	50.91	13.58	153	51.75	24.84	119
132	1045450288	ทุ่งหมื่นทุ่งแสนพิทยาคม	7	42.85	8.54	177	45.14	11.19	215	44.00	15.57	197
133	1045450289	วาริสวัสดิ์วิทยา	11	74.00	3.24	9	52.59	10.25	132	63.29	12.79	47
134	1045450290	ดอนตู๋ดอนเจริญ	4	70.75	6.05	21	57.50	2.12	92	64.12	6.17	42

ที่	รหัสโรงเรียน	ระดับ/โรงเรียน	จำนวนที่ เข้าสอบ	ความสามารถด้าน คณิตศาสตร์			ความสามารถด้านภาษาไทย			เฉลี่ยรวม		
				\bar{X}	SD	ลำดับที่	\bar{X}	SD	ลำดับที่	\bar{X}	SD	ลำดับที่
ประเทศ			653,447	40.47	19.13		47.46	17.58		43.97	33.23	
สพฐ			431,404	41.30	19.32		47.76	17.35		44.53	33.22	
สพป.รอ2			3,684	46.37	18.92		51.54	17.35		48.95	32.86	
135	1045450291	บ้านสมสะอาด	4	66.00	2.12	36	60.00	5.61	71	63.00	4.74	49
136	1045450292	บ้านนาชมตอนกลางวิทยา	16	40.50	14.99	195	53.12	9.71	126	46.81	20.08	168
137	1045450293	บ้านหงษ์ทอง(แสนสุขวิทยา)	12	55.83	9.55	80	47.37	13.69	188	51.60	19.73	120
138	1045450294	บ้านดอนแดง	9	43.00	16.45	174	50.72	13.4	155	46.86	27.34	167
139	1045450295	บ้านท่าลาดวารังวิทยา	13	36.38	6.85	236	39.50	11.54	261	37.94	16.16	248
140	1045450296	บ้านท่าเสี้ยว(กาญจนนาอุปถัมภ์)	3	29.00	7.48	279	49.50	3.08	170	39.25	5.61	240
141	1045450297	บ้านกุดน้ำใส(ผดุงวิทยาการ)	20	60.85	9.36	54	62.12	12.38	62	61.48	20.47	54
142	1045450298	บ้านพนัสตงสว่างวิทย	8	47.25	14.48	143	48.31	8.84	177	47.78	20.87	153
143	1045450299	บ้านชานูวรรณ(ประชาวิทยาการ)	14	43.78	11.62	163	44.96	11.64	217	44.37	21.05	193
144	1045450300	บ้านคูฟ้า	9	74.55	6.75	8	67.55	8.96	37	71.05	10.43	12
145	1045450368	เมืองสุวรรณภูมิ	64	39.42	16.16	209	51.15	16.33	149	45.28	29.09	182
146	1045450369	อนุบาลเมืองใหม่สุวรรณภูมิ	203	39.83	17.11	205	47.46	15.94	185	43.65	29.68	199
147	1045450372	บ้านหม้าหนองข่าวิทยา	6	50.83	12.04	117	60.00	16.36	72	55.41	25.36	97
148	1045450376	บ้านนา	15	39.86	10.94	204	55.33	14.38	109	47.60	21.46	161

ที่	รหัสโรงเรียน	ระดับ/โรงเรียน	จำนวนที่ เข้าสอบ	ความสามารถด้าน คณิตศาสตร์			ความสามารถด้านภาษาไทย			เฉลี่ยรวม		
				\bar{X}	SD	ลำดับที่	\bar{X}	SD	ลำดับที่	\bar{X}	SD	ลำดับที่
ประเทศ			653,447	40.47	19.13		47.46	17.58		43.97	33.23	
สพฐ			431,404	41.30	19.32		47.76	17.35		44.53	33.22	
สพป.ร๑2			3,684	46.37	18.92		51.54	17.35		48.95	32.86	
149	1045450377	บ้านงูเหลือม	9	36.77	15.12	233	49.16	17.58	174	42.97	31.4	206
150	1045450378	ดงหัวเรือป้อมวงวิทยา	8	40.75	20.35	192	56.68	16.38	100	48.71	34.66	145
151	1045450380	บ้านเม็กหางเหย	2	19.00	7	316	45.75	15.75	206	32.37	22.75	289
152	1045450381	บ้านยางเลิง	11	40.27	15.17	197	41.54	16.81	249	40.90	26.32	226
153	1045450382	บ้านหมอตา	10	40.10	17.18	200	39.35	16.5	263	39.72	31.71	237
154	1045450383	บ้านดอกไม้	5	31.60	14.36	263	43.50	19.85	234	37.55	34.11	255
155	1045450384	บ้านโคก(ทองคुरुราษฎร์พัฒนา)	15	23.33	8.59	307	38.10	17.21	272	30.71	22.92	298
156	1045450385	บ้านภูงา	2	41.50	21.5	188	57.75	30.75	88	49.62	52.25	140
157	1045450386	จางนเตยวิทยาประชาสรรค์	18	49.66	15.81	129	56.72	13.3	98	53.19	26.97	109
158	1045450387	บ้านฮ่องสังข์	7	71.28	5.25	16	75.28	5.56	13	73.28	9.43	10
159	1045450388	บ้านสาหร่าย	13	29.07	10.65	277	35.88	12.51	290	32.48	19.73	287
160	1045450390	บ้านโนนตาด	11	71.72	11.32	15	69.59	12.44	30	70.65	21.32	16
161	1045450391	บ้านตาหยวก(ประชาสงเคราะห์)	29	40.27	14.23	198	45.51	17.67	208	42.89	28.11	208
162	1045450392	บ้านร้านหญ้า	8	50.37	14.04	123	46.93	13.09	191	48.65	22.58	146

ที่	รหัสโรงเรียน	ระดับ/โรงเรียน	จำนวนที่ เข้าสอบ	ความสามารถด้าน คณิตศาสตร์			ความสามารถด้านภาษาไทย			เฉลี่ยรวม		
				\bar{X}	SD	ลำดับที่	\bar{X}	SD	ลำดับที่	\bar{X}	SD	ลำดับที่
ประเทศ			653,447	40.47	19.13		47.46	17.58		43.97	33.23	
สพฐ			431,404	41.30	19.32		47.76	17.35		44.53	33.22	
สพป.รอ2			3,684	46.37	18.92		51.54	17.35		48.95	32.86	
163	1045450393	บ้านโพนเตื่อโนนสวรรค์	6	42.83	4.21	178	50.58	5.98	158	46.70	7.92	171
164	1045450395	บ้านโพนพอง	11	43.27	8.55	169	50.68	12.65	156	46.97	14.82	165
165	1045450396	บ้านส้มโอง	4	25.00	4.94	300	35.62	9.2	291	30.31	9.03	301
166	1045450397	บ้านโพนดวน	9	60.33	14.77	55	61.00	15.74	68	60.66	26.18	58
167	1045450398	บ้านหินกอง	8	61.50	6.87	50	62.43	13.3	59	61.96	18.01	52
168	1045450399	บ้านเล่าข้าว	9	25.11	10.37	299	44.27	17.07	226	34.69	25.49	276
169	1045450401	บ้านสองชั้น	15	31.33	6.72	265	50.16	11.51	165	40.75	13.6	227
170	1045450402	บ้านเปลือย(คุรุสรรค์วิทยา)	26	60.23	16.07	56	53.32	17.04	123	56.77	27.28	85
171	1045450403	บ้านหัวช้าง	17	27.76	9.42	285	35.29	14.32	293	31.52	20.94	294
172	1045450404	บ้านห้างหัว(คุรุรัฐประชาสรรค์)	17	26.76	7.58	291	34.52	8.84	296	30.64	12.94	299
173	1045450405	บ้านลำโกน(คุรุรัฐราษฎร์พัฒนา)	5	59.40	13.38	60	75.90	6.07	12	67.65	17.34	30
174	1045450406	บ้านค้อโนนสว่าง	11	72.72	12.41	13	69.09	10.33	31	70.90	20.1	13
175	1045450407	บ้านหนองบัววิทยา	11	32.72	19.73	257	47.72	17.36	181	40.22	33.9	234
176	1045450408	บ้านแดง	7	47.85	10.84	140	45.50	7.62	209	46.67	14.1	172

ที่	รหัสโรงเรียน	ระดับ/โรงเรียน	จำนวนที่ เข้าสอบ	ความสามารถด้าน คณิตศาสตร์			ความสามารถด้านภาษาไทย			เฉลี่ยรวม		
				\bar{X}	SD	ลำดับที่	\bar{X}	SD	ลำดับที่	\bar{X}	SD	ลำดับที่
ประเทศ			653,447	40.47	19.13		47.46	17.58		43.97	33.23	
สพฐ			431,404	41.30	19.32		47.76	17.35		44.53	33.22	
สพป.รอ2			3,684	46.37	18.92		51.54	17.35		48.95	32.86	
177	1045450409	บ้านน้ำค่าน้อย	4	20.25	5.76	314	26.62	4.26	313	23.43	3.84	316
178	1045450410	เมืองจำปาขัน	26	28.61	9.76	281	38.51	11.82	269	33.56	19.15	281
179	1045450411	บ้านเปลือยน้อยสุขสวัสดิ์	9	39.55	8.11	208	37.88	11.82	274	38.72	18.9	242
180	1045450412	บ้านเหล่าดี	8	38.87	6.5	214	46.75	15	194	42.81	13.74	209
181	1045450413	บ่อพันขันวิทยา	16	50.75	14.1	119	52.25	13.67	133	51.50	26.29	122
182	1045450414	บ้านปลาเค้า	8	31.87	10.46	262	42.43	10.88	241	37.15	19.93	261
183	1045450415	บ้านหญ้าหนอง	2	42.00	5	184	47.75	1.25	180	44.87	3.75	188
184	1045450416	บ้านยางเครือตาน้อย	6	66.33	6.94	33	68.50	3.95	32	67.41	9.51	31
185	1045450417	บ้านหนองยางหนองไผ่	10	36.80	11.34	232	44.10	12.66	228	40.45	20.44	230
186	1045450418	น้ำคำใหญ่วิทยา	17	53.41	10.86	101	64.58	14.04	47	59.00	20.01	73
187	1045450419	ผักเฝ็ดจ้อก้อยน้อยคูขาม	11	32.72	14.4	258	49.95	17.31	167	41.34	27.98	223
188	1045450420	หนองบัวคุรุประชาสรรค์	12	55.58	14.83	83	57.16	15.45	94	56.37	25.31	91
189	1045450421	ไตรราษฎร์คุรุสามัคคี	9	26.22	13.67	293	46.77	10.79	192	36.50	22.38	266
190	1045450422	บ้านเหวอดองสวนผึ้ง(สุชนาธรรม)	4	45.75	10.37	151	54.50	7.53	113	50.12	13.06	135

ที่	รหัสโรงเรียน	ระดับ/โรงเรียน	จำนวนที่ เข้าสอบ	ความสามารถด้าน คณิตศาสตร์			ความสามารถด้านภาษาไทย			เฉลี่ยรวม		
				\bar{X}	SD	ลำดับที่	\bar{X}	SD	ลำดับที่	\bar{X}	SD	ลำดับที่
ประเทศ			653,447	40.47	19.13		47.46	17.58		43.97	33.23	
สพฐ			431,404	41.30	19.32		47.76	17.35		44.53	33.22	
สพป.รอ2			3,684	46.37	18.92		51.54	17.35		48.95	32.86	
191	1045450423	ตากแดดสุธรรมประชาสรรค์	2	65.00	10	39	81.25	0.25	5	73.12	9.75	11
192	1045450424	บ้านตาแหลวโนนหมากแงว	15	35.66	13.01	245	39.23	7.6	264	37.45	16.52	256
193	1045450425	เมืองทุ่งวิทยา	21	36.04	13.72	239	48.00	15.69	179	42.02	26.98	218
194	1045450426	ทุ่งศรีเมืองวิทยา	10	38.70	11.42	216	52.75	10.13	131	45.72	19.05	178
195	1045450427	โพนขวาวพิทยาคม	15	50.73	8.63	120	60.66	4.54	69	55.70	11.99	95
196	1045450428	หว่านท่าสมอวิทยา	11	54.00	12.09	95	59.22	11.24	77	56.61	20.63	88
197	1045450429	บ้านมหินหาราม	11	42.81	12.53	179	50.13	12.13	166	46.47	19.87	173
198	1045450430	ห้วยหินลาด	6	25.50	9.86	296	34.00	7.76	300	29.75	10.04	305
199	1045450431	หนองตอกแป้นหนองมังวิทยา	9	69.11	4.53	26	64.61	9.6	45	66.86	9.21	35
200	1045450432	จตุคามวิทยา	9	70.33	18.89	23	71.44	10.29	26	70.88	27.92	14
201	1045450433	เมืองอารัมย์	4	24.00	15.73	304	41.37	20.51	250	32.68	33.98	285
202	1045450434	บ้านชีเหล็ก	4	27.50	5.36	287	29.25	11.77	307	28.37	16.61	308
203	1045450435	บ้านโคกสำโรง	7	59.14	14.72	61	57.64	15.59	90	58.39	27.91	77
204	1045450436	บ้านหนองแล้ง	15	29.66	12.7	276	51.26	12.88	147	40.46	21.88	229

ที่	รหัสโรงเรียน	ระดับ/โรงเรียน	จำนวนที่ เข้าสอบ	ความสามารถด้าน คณิตศาสตร์			ความสามารถด้านภาษาไทย			เฉลี่ยรวม		
				\bar{X}	SD	ลำดับที่	\bar{X}	SD	ลำดับที่	\bar{X}	SD	ลำดับที่
ประเทศ			653,447	40.47	19.13		47.46	17.58		43.97	33.23	
สพฐ			431,404	41.30	19.32		47.76	17.35		44.53	33.22	
สพป.รอ2			3,684	46.37	18.92		51.54	17.35		48.95	32.86	
205	1045450437	หัวโตนมิตรภาพที่165ฯ	9	58.22	17.7	67	62.66	9.04	54	60.44	24.47	60
206	1045450438	บ้านหนองแวง	9	48.22	16.15	138	59.00	12.11	79	53.61	22.98	106
207	1045450439	โสภภาพพิทยากรณ์	22	53.59	11.3	100	68.09	8.32	34	60.84	15.93	57
208	1045450440	ดอนยางดอนสังข์วิทยา	1	47.00	0	146	43.50	0	232	45.25	0	183
209	1045450441	บ้านโพนครกน้อย	6	66.33	13.51	34	71.58	3.28	25	68.95	13.29	23
210	1045450442	บ้านสระโพนทอง	8	45.75	15.8	152	45.75	14.01	205	45.75	28.58	177
211	1045450443	บ้านคูดินทราย	16	48.00	13.57	139	57.18	11.92	93	52.59	22.09	115
212	1045450444	บ้านตั้งหมอง	8	59.75	9.43	58	76.56	5.12	10	68.15	13.17	28
213	1045450445	บ้านหนองอีเข็ม	3	59.66	9.03	59	75.00	6.81	15	67.33	15.84	32
214	1045450557	เมืองอาจสามารถ	86	43.58	20.18	166	48.19	16.01	178	45.88	32.84	175
215	1045450558	บ้านส่องอนามัย	7	43.00	12.71	175	40.28	15.66	256	41.64	23.93	220
216	1045450560	บ้านสำราญ	14	32.14	13.85	261	37.60	12.11	277	34.87	23.55	274
217	1045450561	ร่องคำหงษ์ทองวิทยา	18	55.44	17.52	84	61.41	11.56	67	58.43	25.41	76
218	1045450562	บ้านบุงเบา	2	16.50	4.5	317	25.25	0.25	317	20.87	4.75	318

ที่	รหัสโรงเรียน	ระดับ/โรงเรียน	จำนวนที่ เข้าสอบ	ความสามารถด้าน คณิตศาสตร์			ความสามารถด้านภาษาไทย			เฉลี่ยรวม		
				\bar{X}	SD	ลำดับที่	\bar{X}	SD	ลำดับที่	\bar{X}	SD	ลำดับที่
ประเทศ			653,447	40.47	19.13		47.46	17.58		43.97	33.23	
สพฐ			431,404	41.30	19.32		47.76	17.35		44.53	33.22	
สพป.ร๑2			3,684	46.37	18.92		51.54	17.35		48.95	32.86	
219	1045450564	บ้านหนองฟ้าล้อมวิทยา	14	53.14	9.26	104	66.82	12.46	40	59.98	17.56	64
220	1045450565	จ้อก้อแมดมันเหล็กวิทยา	2	35.50	6.5	248	46.75	4.75	195	41.12	1.75	224
221	1045450566	บ้านกลอยโนนสมบูรณ์	4	57.75	6.83	70	51.00	6.28	151	54.37	11.58	104
222	1045450567	บ้านห้วยแก้วห้วยสำราญ	5	66.40	10.8	32	67.60	5.81	36	67.00	12.58	34
223	1045450568	บ้านโนนแฮด	1	15.00	0	318	36.50	0	287	25.75	0	313
224	1045450569	บ้านหัวดอนเปลือยวิทยา	13	59.92	5.66	57	52.11	9.59	136	56.01	12.93	93
225	1045450570	บ้านหนองหมื่นถ่าน	8	51.12	17.03	116	67.43	15.12	38	59.28	27.52	70
226	1045450571	บ้านหนองยาง	4	31.25	7.39	266	25.62	8.78	314	28.43	5.89	307
227	1045450572	บ้านกระจายเหล่าสูง	4	40.25	7.18	199	44.75	3.56	221	42.50	7.92	213
228	1045450573	บ้านหนองหัวคน	6	45.00	10.45	157	52.16	12.18	135	48.58	20.72	147
229	1045450574	บ้านสีสวาดเล็บขาว	7	56.42	17.22	78	57.07	7.79	95	56.75	23.64	87
230	1045450575	บ้านมะกอก	15	51.60	10.55	112	53.90	13.83	120	52.75	19.48	112
231	1045450576	บ้านทองกลาง	9	35.66	6.53	246	45.22	7.25	214	40.44	10.49	231
232	1045450577	หนองขามวิทยา	24	42.12	15.22	182	53.16	15.69	125	47.64	27.44	160

ที่	รหัสโรงเรียน	ระดับ/โรงเรียน	จำนวนที่ เข้าสอบ	ความสามารถด้าน คณิตศาสตร์			ความสามารถด้านภาษาไทย			เฉลี่ยรวม		
				\bar{X}	SD	ลำดับที่	\bar{X}	SD	ลำดับที่	\bar{X}	SD	ลำดับที่
ประเทศ			653,447	40.47	19.13		47.46	17.58		43.97	33.23	
สพฐ			431,404	41.30	19.32		47.76	17.35		44.53	33.22	
สพป.รอ2			3,684	46.37	18.92		51.54	17.35		48.95	32.86	
233	1045450578	บ้านแวงวังเซียม	6	21.16	10.35	312	25.08	7.74	318	23.12	11.2	317
234	1045450579	บ้านหนองฮาง	22	32.27	16.83	259	46.38	12.92	199	39.32	26.29	239
235	1045450580	บ้านเป่า	4	39.75	4.38	207	44.00	9.75	229	41.87	9.27	219
236	1045450581	บ้านเมืองคลอง	6	51.83	12.17	111	58.25	5.88	87	55.04	15.73	99
237	1045450582	บ้านแหม	6	67.16	8.23	28	59.00	7.39	78	63.08	14.34	48
238	1045450583	ชุมชนดงสว่างหนองแขง	5	30.60	11.85	269	32.10	13.1	304	31.35	24.04	295
239	1045450584	บ้านเมืองคลองสาขาบ้านดอนงัว	8	30.37	9.09	272	46.56	14.19	197	38.46	20.17	244
240	1045450585	ชุมชนบ้านโพนเมือง	33	36.84	13.38	231	36.36	15.01	288	36.60	25.61	263
241	1045450586	บ้านน้ำคำ	4	38.50	11.41	221	34.87	11.04	294	36.68	16.91	262
242	1045450587	บ้านโนน	12	63.66	19.01	42	56.83	12.08	97	60.25	28.82	61
243	1045450589	บ้านดงบัง	14	36.57	15.23	235	36.53	13.71	284	36.55	26.54	265
244	1045450590	บ้านเหล่าปากสามัคคี	3	28.00	2.44	284	37.66	5.9	276	32.83	8.17	284
245	1045450591	บ้านหนองนาหล้า	8	23.37	5.82	306	28.68	10.21	309	26.03	11.89	311
246	1045450592	บ้านแจ้ง	8	45.00	19.96	158	50.50	13.51	159	47.75	30.09	154

ที่	รหัสโรงเรียน	ระดับ/โรงเรียน	จำนวนที่ เข้าสอบ	ความสามารถด้าน คณิตศาสตร์			ความสามารถด้านภาษาไทย			เฉลี่ยรวม		
				\bar{X}	SD	ลำดับที่	\bar{X}	SD	ลำดับที่	\bar{X}	SD	ลำดับที่
ประเทศ			653,447	40.47	19.13		47.46	17.58		43.97	33.23	
สพฐ			431,404	41.30	19.32		47.76	17.35		44.53	33.22	
สพป.รอ2			3,684	46.37	18.92		51.54	17.35		48.95	32.86	
247	1045450593	บ้านท่าค้อ	6	56.50	17.1	77	50.83	8.19	154	53.66	23.89	105
248	1045450594	บ้านโนนยางรัฐพัฒนา	3	39.33	14.05	211	45.66	23.92	207	42.50	37.97	212
249	1045450595	บ้านกุดเขียว	4	57.75	19.9	71	62.37	13.94	61	60.06	33.73	62
250	1045450596	ซีโหล่นวิทยา	21	35.42	21.45	249	39.80	18.98	259	37.61	39.36	253
251	1045450598	บ้านธาตุสามัคคี	5	39.80	3.65	206	49.20	13.16	173	44.50	15.58	190
252	1045450599	บ้านซีเหล็ก	18	40.55	17.41	193	45.41	14.23	212	42.98	29.66	205
253	1045450600	บ้านยางเฒอ(วีรชนอุทิศ)	12	52.58	17.36	108	54.20	14.12	117	53.39	29.02	108
254	1045450601	บ้านหนองย่างจั่ว	12	35.00	16.33	251	46.25	10.83	200	40.62	26.12	228
255	1045450602	บ้านจิก(หจก.วิบูลย์พาณิชย์อนุเคราะห์)	8	70.87	17.43	20	62.50	14.36	56	66.68	26.99	36
256	1045450604	บ้านน้ำเงิน	1	36.00	0	240	49.00	0	176	42.50	0	214
257	1045450605	บ้านคู	7	39.42	18.31	210	47.71	15.86	182	43.57	32.3	200
258	1045450606	บ้านดงเมืองจอก	10	46.80	23.09	147	46.75	21.06	193	46.77	42.48	169
259	1045450607	บ้านแคน(วันครู 2503)	13	41.92	6.85	185	32.42	12.94	303	37.17	16.4	260
260	1045450608	บ้านโหรา	10	55.90	17.58	79	58.65	9.73	80	57.27	25.76	83

ที่	รหัสโรงเรียน	ระดับ/โรงเรียน	จำนวนที่ เข้าสอบ	ความสามารถด้าน คณิตศาสตร์			ความสามารถด้านภาษาไทย			เฉลี่ยรวม		
				\bar{X}	SD	ลำดับที่	\bar{X}	SD	ลำดับที่	\bar{X}	SD	ลำดับที่
ประเทศ			653,447	40.47	19.13		47.46	17.58		43.97	33.23	
สพฐ			431,404	41.30	19.32		47.76	17.35		44.53	33.22	
สพป.รอ2			3,684	46.37	18.92		51.54	17.35		48.95	32.86	
261	1045450609	บ้านหนองหัว้า	5	21.60	7.91	311	38.00	11.71	273	29.80	18.07	304
262	1045450610	บ้านหนองบัว	10	49.10	21.84	132	42.60	21.24	238	45.85	41.58	176
263	1045450611	บ้านหนองเรือ	6	62.66	7.8	47	67.83	6.58	35	65.25	13.07	38
264	1045450612	บ้านสำโรง	2	25.00	4	301	28.50	14	310	26.75	18	310
265	1045450613	บ้านชุมเงิน	1	40.00	0	202	35.50	0	292	37.75	0	251
266	1045450614	บ้านหว่านไฟ	6	50.33	25.56	124	51.83	10.85	139	51.08	33.88	126
267	1045450615	บ้านลิ้นฟ้า	7	36.00	12.11	241	34.50	18.47	297	35.25	28.49	270
268	1045450616	บ้านเหล่าฮก	9	61.00	23.72	53	62.44	10.41	58	61.72	30.15	53
269	1045450617	บ้านป่ายางวนาทิพย์	3	49.66	15.58	130	45.83	6.27	203	47.75	21.84	155
270	1045450618	บ้านหนองหินน้อย	2	38.50	11.5	222	49.00	10	175	43.75	21.5	198
271	1045450619	บ้านเมืองสรวง	16	50.06	15.07	125	50.25	7.85	164	50.15	19.85	134
272	1045450620	ชุมชนบ้านผำ	24	43.25	19.71	171	47.70	17.11	183	45.47	32.85	181
273	1045450621	บ้านช้อย	9	37.55	15.79	226	37.33	17.75	279	37.44	30.66	257
274	1045450622	หนองหินใหญ่วิทยา	13	30.84	12.2	267	38.65	10.16	268	34.75	18.21	275

ที่	รหัสโรงเรียน	ระดับ/โรงเรียน	จำนวนที่ เข้าสอบ	ความสามารถด้าน คณิตศาสตร์			ความสามารถด้านภาษาไทย			เฉลี่ยรวม		
				\bar{X}	SD	ลำดับที่	\bar{X}	SD	ลำดับที่	\bar{X}	SD	ลำดับที่
ประเทศ			653,447	40.47	19.13		47.46	17.58		43.97	33.23	
สพฐ			431,404	41.30	19.32		47.76	17.35		44.53	33.22	
สพป.รอ2			3,684	46.37	18.92		51.54	17.35		48.95	32.86	
275	1045450623	บ้านสูงยาง	4	27.50	6.5	288	36.50	10.26	286	32.00	16.07	290
276	1045450624	บ้านคูเมือง	10	68.60	13.5	27	58.55	6.02	83	63.57	16.66	45
277	1045450625	บ้านป่าดอนพังทาด	3	43.33	10.37	168	55.16	11	110	49.25	16.43	143
278	1045450626	ดงเกลือวิทยา	6	40.83	19.29	190	56.08	16.2	105	48.45	33.08	149
279	1045450627	บ้านหัวนา	2	65.50	6.5	37	62.50	1	57	64.00	5.5	43
280	1045450628	บ้านกกกุงคุรุราษฎร์พัฒนา	5	37.80	12.22	224	51.10	12.17	150	44.45	13.48	192
281	1045450629	บ้านเหล่าหัวภู	2	26.00	9	294	33.25	2.25	302	29.62	6.75	306
282	1045450630	บัวสูงบัวเงินวิทยา	9	39.00	7.87	213	54.77	8.45	112	46.88	8.3	166
283	1045450631	หนองยางวิทยาคม	9	40.88	12.85	189	54.50	11.95	114	47.69	19.38	159
284	1045450632	บ้านหนองผือโนนค้อ	1	59.00	0	63	36.50	0	285	47.75	0	157
285	1045450665	สามขาพิทยาคม	29	38.51	19.2	220	39.03	14.95	266	38.77	31.75	241
286	1045450666	ชุมชนบ้านหมากยาง	8	37.00	13.88	229	47.56	17.01	184	42.28	26.44	216
287	1045450667	ดอนโฆงสัมพันธ์ปลาคุณม่วงน้อย	17	25.35	10.56	297	41.58	16.94	248	33.47	26.18	282
288	1045450668	บ้านโพนทอง	3	54.66	6.94	92	51.50	4.14	143	53.08	5.32	110

ที่	รหัสโรงเรียน	ระดับ/โรงเรียน	จำนวนที่ เข้าสอบ	ความสามารถด้าน คณิตศาสตร์			ความสามารถด้านภาษาไทย			เฉลี่ยรวม		
				\bar{X}	SD	ลำดับที่	\bar{X}	SD	ลำดับที่	\bar{X}	SD	ลำดับที่
ประเทศ			653,447	40.47	19.13		47.46	17.58		43.97	33.23	
สพฐ			431,404	41.30	19.32		47.76	17.35		44.53	33.22	
สพป.รอ2			3,684	46.37	18.92		51.54	17.35		48.95	32.86	
289	1045450669	บ้านหนองพลับ	7	58.57	9.13	65	51.21	14.61	148	54.89	18.04	100
290	1045450670	เมืองโพนทราย	16	47.12	15.14	145	61.93	15.59	63	54.53	29.61	103
291	1045450671	หนองบัวประชาสรรค์	21	54.23	21	94	56.71	15.8	99	55.47	34.52	96
292	1045450672	บ้านกุ่มันธนามหนองผึ่งแดง	9	43.44	12.68	167	42.38	12.78	242	42.91	20.35	207
293	1045450673	บ้านหนองสรวงหนองซำ	4	44.25	9.73	162	45.50	13.17	211	44.87	13.91	187
294	1045450674	บ้านหนองยาง	8	43.25	5.53	172	49.56	14.08	169	46.40	15.73	174
295	1045450676	ยางคำวิทยา	15	57.06	16.31	75	58.63	10.21	81	57.85	22.97	80
296	1045450677	บ้านเหล่าข้าว	17	38.70	11.61	217	49.73	14.65	168	44.22	23.85	195
297	1045450678	บ้านสว่าง	11	30.00	6.61	274	33.27	12.52	301	31.63	17.89	293
298	1045450679	บ้านดอนขาม	4	25.00	7.14	302	25.25	5.35	316	25.12	11.54	314
299	1045450680	สะแบงตากทุ่งสระแกโนนพยอมประชาสรรค์	8	27.12	11.55	290	37.75	11.27	275	32.43	20.28	288
300	1045450681	บ้านโพนควนสาวเอ้	12	37.41	10.15	227	60.50	5.82	70	48.95	13.96	144
301	1045450683	บ้านดงหมากไฟ	15	56.86	13.06	76	61.76	14.48	64	59.31	25.73	69
302	1045450684	บ้านหัวดง	11	30.45	8.18	270	39.40	14.93	262	34.93	21.47	273

ที่	รหัสโรงเรียน	ระดับ/โรงเรียน	จำนวนที่ เข้าสอบ	ความสามารถด้าน คณิตศาสตร์			ความสามารถด้านภาษาไทย			เฉลี่ยรวม		
				\bar{X}	SD	ลำดับที่	\bar{X}	SD	ลำดับที่	\bar{X}	SD	ลำดับที่
ประเทศ			653,447	40.47	19.13		47.46	17.58		43.97	33.23	
สพฐ			431,404	41.30	19.32		47.76	17.35		44.53	33.22	
สพป.รอ2			3,684	46.37	18.92		51.54	17.35		48.95	32.86	
303	1045450769	บ้านเด่นราษฎร์	11	59.09	17.14	62	68.36	8.98	33	63.72	23.76	44
304	1045450770	บ้านหนองคุณ	16	84.25	3.89	3	86.84	2.3	3	85.54	5.14	3
305	1045450771	บ้านดงเย็น	15	46.60	5.13	148	56.20	8.11	104	51.40	10.68	123
306	1045450772	บ้านกอกแก้ว	11	89.63	1.96	1	91.81	1.52	2	90.72	2.49	2
307	1045450773	บ้านขมิ้น	1	88.00	0	2	93.50	0	1	90.75	0	1
308	1045450774	ชุมชนบ้านหนองฮี(ถาวรวิทยาคม)	7	73.14	11.53	11	65.78	13.17	43	69.46	23.91	20
309	1045450775	ขวาวครูประชาสรรค์	4	45.75	9.2	153	53.62	17.59	121	49.68	24.13	137
310	1045450776	ดอนกลอยวิทยาคาร	18	46.05	17.89	150	53.22	17.6	124	49.63	29.62	139
311	1045450777	สาวแหวิทยา	13	36.76	14.21	234	51.84	13.35	138	44.30	25.55	194
312	1045450778	บ้านดอนแดง	5	30.40	4.45	271	45.10	18.44	216	37.75	20.6	250
313	1045450779	บ้านดุกอิ่งศรีเจริญ(ศรีปัญญาวิทยาคม)	10	35.60	14.89	247	50.40	17.31	163	43.00	22.71	204
314	1045450780	บ้านหนองแห้วหนองบัวทอง	5	36.00	11.79	242	40.40	14.38	255	38.20	24.36	245
315	1045450781	บ้านธาตุจอมศรี	9	47.22	13.24	144	42.55	9.08	239	44.88	15.68	186
316	1045450782	บ้านวารีสีสุก	6	22.00	8.48	310	39.75	5.76	260	30.87	11.24	297

ที่	รหัสโรงเรียน	ระดับ/โรงเรียน	จำนวนที่ เข้าสอบ	ความสามารถด้าน คณิตศาสตร์			ความสามารถด้านภาษาไทย			เฉลี่ยรวม		
				\bar{X}	SD	ลำดับที่	\bar{X}	SD	ลำดับที่	\bar{X}	SD	ลำดับที่
ประเทศ			653,447	40.47	19.13		47.46	17.58		43.97	33.23	
สพฐ			431,404	41.30	19.32		47.76	17.35		44.53	33.22	
สพป.รอ2			3,684	46.37	18.92		51.54	17.35		48.95	32.86	
317	1045450783	บ้านหนองไศล	8	65.37	12.44	38	63.12	10.75	52	64.25	20.56	41
318	1045450784	บ้านหนองจาน	6	50.00	15.69	126	52.25	11.26	134	51.12	25.98	125

**หมายเหตุ คะแนนเฉลี่ยแต่ละวิชา สีเขียว หมายถึง คะแนนสูงกว่าคะแนนเฉลี่ยระดับเขตพื้นที่การศึกษา

สีแดง หมายถึง คะแนนต่ำกว่าคะแนนเฉลี่ยระดับเขตพื้นที่การศึกษา

จากตาราง 13 ผลการประเมินคุณภาพผู้เรียน (NT) ชั้นประถมศึกษาปีที่ 3 ระดับสถานศึกษา ในสังกัดสำนักงานเขตพื้นที่การศึกษาประถมศึกษา ร้อยเอ็ด เขต 2 ประจำปีการศึกษา 2563 พบว่า โรงเรียนที่มีคะแนนเฉลี่ยร้อยละรวมทั้ง 2 ด้านสูงสุด 10 อันดับแรก ได้แก่ โรงเรียนบ้านขมิ้น ค่าเฉลี่ยร้อยละ 90.75 โรงเรียนบ้านกอกแก้ว ค่าเฉลี่ยร้อยละ 90.72 โรงเรียนบ้านหนองคุณ ค่าเฉลี่ยร้อยละ 85.54 โรงเรียนบ้านหนองซ่าง ค่าเฉลี่ยร้อยละ 84.00 โรงเรียนบ้านจานใต้ ค่าเฉลี่ยร้อยละ 78.25 โรงเรียนบ้านโพนงาม ค่าเฉลี่ยร้อยละ 77.78 โรงเรียนบ้านโนนชัยศรีหนองแคน ค่าเฉลี่ยร้อยละ 76.93 โรงเรียนบ้านโพธิ์น้อย ค่าเฉลี่ยร้อยละ 75.72 โรงเรียนบ้านโพนสูง ค่าเฉลี่ยร้อยละ 74.16 และโรงเรียนบ้านฮ่องสังข์ ค่าเฉลี่ยร้อยละ 73.28 ตามลำดับ

ความสามารถด้านคณิตศาสตร์ พบว่า โรงเรียนที่มีคะแนนเฉลี่ยร้อยละสูงสุด 10 อันดับแรก ได้แก่ โรงเรียนบ้านกอกแก้ว ค่าเฉลี่ยร้อยละ 89.63 โรงเรียนบ้านขมิ้น ค่าเฉลี่ยร้อยละ 88.00 โรงเรียนบ้านหนองคุณ ค่าเฉลี่ยร้อยละ 84.25 โรงเรียนบ้านโพนงาม ค่าเฉลี่ยร้อยละ 83.28 โรงเรียนบ้านดงมัน

ค่าเฉลี่ยร้อยละ 82.75 โรงเรียนบ้านหนองช้าง ค่าเฉลี่ยร้อยละ 82.28 โรงเรียนบ้านจานใต้ ค่าเฉลี่ยร้อยละ 80.20 โรงเรียนบ้านคูฟ้า ค่าเฉลี่ยร้อยละ 74.55 โรงเรียนวาริชวีส์ตีวิทยา ค่าเฉลี่ยร้อยละ 74.00 และโรงเรียนบ้านโพนสูง ค่าเฉลี่ยร้อยละ 73.88 ตามลำดับ

ความสามารถด้านภาษาไทย พบว่า โรงเรียนที่มีคะแนนเฉลี่ยร้อยละสูงสุด 10 อันดับแรก ได้แก่ โรงเรียนบ้านขมื่น ค่าเฉลี่ยร้อยละ 93.50 โรงเรียนบ้านกอกแก้วค่าเฉลี่ยร้อยละ 91.81 โรงเรียนบ้านหนองคูณ ค่าเฉลี่ยร้อยละ 86.84 โรงเรียนบ้านหนองช้าง ค่าเฉลี่ยร้อยละ 85.71 โรงเรียนตากแดดสุธรรมประชาสรรค์ ค่าเฉลี่ยร้อยละ 81.25 โรงเรียนบ้านโนนชัยศรีหนองแคน ค่าเฉลี่ยร้อยละ 80.87 โรงเรียนบ้านโพธิ์น้อย ค่าเฉลี่ยร้อยละ 79.37 โรงเรียนบ้านโนนศิลา ค่าเฉลี่ยร้อยละ 78.50 โรงเรียนบ้านโพนแท่น ค่าเฉลี่ยร้อยละ 77.50 และโรงเรียนบ้านตังหมอง ค่าเฉลี่ยร้อยละ 76.56 ตามลำดับ

ตอนที่ 4 ผลการเปรียบเทียบการประเมินคุณภาพผู้เรียน (NT) ชั้นประถมศึกษาปีที่ 3 ปีการศึกษา 2563 กับ 2562 ระดับศูนย์เครือข่ายพัฒนาคุณภาพการศึกษาขั้นพื้นฐาน (ศูนย์เครือข่ายที่ 1-19)

ตาราง 14 เปรียบเทียบผลการประเมินคุณภาพผู้เรียน (NT) ปีการศึกษา 2563 กับ 2562

ที่	โรงเรียน	จำนวนผู้เข้าสอบ		ปีการศึกษา 2563			ปีการศึกษา 2562			ผลต่าง 2563 กับ 2562		
		2563	2562	L	N	เฉลี่ย	L	N	เฉลี่ย	L	N	เฉลี่ย
ศูนย์เครือข่ายพัฒนาคุณภาพการศึกษาขั้นพื้นฐาน ที่ 1												
1	บ้านเด่นราษฎร์	11	13	59.09	68.36	63.72	55.53	60.38	57.96	3.56	7.98	5.76
2	บ้านหนองคู	16	14	84.25	86.84	85.54	82.71	76.82	79.76	1.54	10.02	5.78
3	บ้านดงเย็น	15	4	46.60	56.20	51.40	41.00	44.87	42.93	5.60	11.33	8.47
4	บ้านกอกแก้ว	11	15	89.63	91.81	90.72	74.53	66.26	70.40	15.10	25.55	20.32
5	บ้านขมิ้น	1		88.00	93.50	90.75	-	-	-	-	-	-
6	เมืองหนองฮี	7	8	73.14	65.78	69.46	57.37	57.12	57.25	15.77	8.66	12.21
7	ขวาวครูประชาสรรค์	4	5	45.75	53.62	49.68	62.40	53.70	58.05	-16.65	-0.08	-8.37
8	ดอนกลอยวิทยาคาร	18	19	46.05	53.22	49.63	66.84	53.02	59.93	-20.79	0.20	-10.30
9	สาวแหวิทย	13	16	36.76	51.84	44.30	65.50	56.56	61.03	-28.74	-4.72	-16.73
10	บ้านดอนแดง	5	2	30.40	45.10	37.75	36.50	48.00	42.25	-6.10	-2.90	-4.50
11	บ้านดุกอิงศรีเจริญ(ศรีปัญญาวิทยาคม)	10	3	35.60	50.40	43.00	54.66	64.66	59.66	-19.06	-14.26	-16.66

ที่	โรงเรียน	จำนวนผู้เข้าสอบ		ปีการศึกษา 2563			ปีการศึกษา 2562			ผลต่าง 2563 กับ 2562		
		2563	2562	L	N	เฉลี่ย	L	N	เฉลี่ย	L	N	เฉลี่ย
12	บ้านหนองแห้วหนองบัวทอง	5		36.00	40.40	38.20	-	-	-	-	-	-
13	บ้านธาตุจอมศรี	9	10	47.22	42.55	44.88	74.00	62.35	68.17	-26.78	-19.80	-23.29
14	บ้านวาริสีสุก	6	8	22.00	39.75	30.87	39.50	49.43	44.46	-17.50	-9.68	-13.59
15	บ้านหนองไศล	8	17	65.37	63.12	64.25	50.64	52.55	51.60	14.73	10.57	12.65
16	บ้านหนองจาน	6	12	50.00	52.25	51.12	51.75	63.12	57.43	-1.75	-10.87	-6.31
เฉลี่ยรวมศูนย์ 1		145	146	53.49	59.67	56.58	58.07	57.77	57.92	-4.58	1.90	-1.34
ศูนย์เครือข่ายพัฒนาคุณภาพการศึกษาขั้นพื้นฐาน ที่ 2												
1	สามขาพิทยาคม	29	39	38.51	39.03	38.77	41.89	33.94	37.92	-3.38	5.09	0.85
2	ชุมชนบ้านหมากยาง	8	5	37.00	47.56	42.28	40.80	45.30	43.05	-3.80	2.26	-0.77
3	ดอนโฌงสัมพันธ์ปลาคุณม่วงน้อย	17	11	25.35	41.58	33.47	26.72	30.40	28.56	-1.37	11.18	4.91
4	บ้านโพนทอง	3	6	54.66	51.50	53.08	39.83	32.33	36.08	14.83	19.17	17.00
5	บ้านหนองพลับ	7	9	58.57	51.21	54.89	34.66	38.55	36.61	23.91	12.66	18.28
6	เมืองโพนทราย	16	27	47.12	61.93	54.53	49.11	44.05	46.58	-1.99	17.88	7.95
7	หนองบัวประชาสรรค์	21	25	54.23	56.71	55.47	54.12	53.42	53.77	0.11	3.29	1.70
8	บ้านกู่คันทนามหนองฝิ่งแดง	9	7	43.44	42.38	42.91	27.28	39.64	33.46	16.16	2.74	9.45
9	บ้านหนองสรวงหนองซำ	4	5	44.25	45.50	44.87	54.60	50.80	52.70	-10.35	-5.30	-7.83

ที่	โรงเรียน	จำนวนผู้เข้าสอบ		ปีการศึกษา 2563			ปีการศึกษา 2562			ผลต่าง 2563 กับ 2562		
		2563	2562	L	N	เฉลี่ย	L	N	เฉลี่ย	L	N	เฉลี่ย
10	บ้านหนองยาง	8	13	43.25	49.56	46.40	61.23	53.65	57.44	-17.98	-4.09	-11.04
11	ยางคำวิทยา	15	17	57.06	58.63	57.85	51.11	45.32	48.22	5.95	13.31	9.63
12	บ้านเหล่าข้าว	17	16	38.70	49.73	44.22	33.56	28.75	31.15	5.14	20.98	13.07
13	บ้านสว่าง	11	17	30.00	33.27	31.63	56.11	43.73	49.92	-26.11	-10.46	-18.29
14	บ้านดอนขาม	4	10	25.00	25.25	25.12	33.80	34.40	34.10	-8.80	-9.15	-8.98
15	สะแบงตากทุ่งสระแกโนนพยอมประชาสรรค์	8	5	27.12	37.75	32.43	35.80	32.40	34.10	-8.68	5.35	-1.67
16	บ้านโพนดอนสาวเอ้	12	16	37.41	60.50	48.95	52.00	43.71	47.85	-14.59	16.79	1.10
17	บ้านดงหมากไฟ	15	13	56.86	61.76	59.31	41.30	44.23	42.76	15.56	17.53	16.55
18	บ้านหัวดง	11	9	30.45	39.40	34.93	29.77	46.16	37.97	0.68	-6.76	-3.04
เฉลี่ยรวมศูนย์ 2		215	250	41.61	47.40	44.51	42.43	41.15	41.79	-0.82	6.25	2.72
ศูนย์เครือข่ายพัฒนาคุณภาพการศึกษาขั้นพื้นฐาน ที่ 3												
1	เมืองสุวรรณภูมิ	64	83	39.42	51.15	45.28	49.96	52.50	51.23	-10.54	-1.35	-5.95
2	อนุบาลเมืองใหม่สุวรรณภูมิ	203	128	39.83	47.46	43.65	43.25	48.14	45.69	-3.42	-0.68	-2.04
3	บ้านหม้อหนองข่าวิทยา	6	9	50.83	60.00	55.41	41.44	44.22	42.83	9.39	15.78	12.58
4	งานเตยวิทยาประชาสรรค์	18	17	49.66	56.72	53.19	29.35	39.73	34.54	20.31	16.99	18.65
5	บ้านฮ่องสังข์	7	8	71.28	75.28	73.28	37.12	43.25	40.18	34.16	32.03	33.10

ที่	โรงเรียน	จำนวนผู้เข้าสอบ		ปีการศึกษา 2563			ปีการศึกษา 2562			ผลต่าง 2563 กับ 2562		
		2563	2562	L	N	เฉลี่ย	L	N	เฉลี่ย	L	N	เฉลี่ย
6	บ้านสาหร่าย	13	8	29.07	35.88	32.48	50.25	53.62	51.93	-21.18	-17.74	-19.45
7	บ้านโนนตาด	11	5	71.72	69.59	70.65	62.00	27.20	44.60	9.72	42.39	26.05
8	หนองตอกแป้นหนองม่วงวิทยา	9	5	69.11	64.61	66.86	37.60	44.90	41.25	31.51	19.71	25.61
9	โสภภาพพิทยากรณ์	22	23	53.59	68.09	60.84	33.60	32.93	33.27	19.99	35.16	27.57
10	ดอนยางดอนสังข์วิทยา	1	6	47.00	43.50	45.25	48.50	56.66	52.58	-1.50	-13.16	-7.33
11	บ้านโพนครกน้อย	6	1	66.33	71.58	68.95	27.00	32.50	29.75	39.33	39.08	39.20
เฉลี่ยรวมศูนย์ 3		360	293	53.44	58.53	55.99	41.82	43.24	42.53	11.62	15.29	13.45
ศูนย์เครือข่ายพัฒนาคุณภาพการศึกษาขั้นพื้นฐาน ที่ 4												
1	บ้านนา	15	13	39.86	55.33	47.60	56.53	47.57	52.05	-16.67	7.76	-4.45
2	บ้านงูเหลือม	9	4	36.77	49.16	42.97	51.00	66.87	58.93	-14.23	-17.71	-15.96
3	ดงหัวเรือป่าม่วงวิทยา	8	9	40.75	56.68	48.71	40.55	38.00	39.27	0.20	18.68	9.44
4	บ้านเม็กหางเหย	2	5	19.00	45.75	32.37	43.00	27.30	35.15	-24.00	18.45	-2.78
5	บ้านยางเลิง	11	9	40.27	41.54	40.90	49.88	51.50	50.69	-9.61	-9.96	-9.79
6	บ้านหมอต้า	10	10	40.10	39.35	39.72	55.10	48.25	51.67	-15.00	-8.90	-11.95
7	บ้านดอกไม้	5	8	31.60	43.50	37.55	33.12	34.12	33.62	-1.52	9.38	3.93
8	บ้านโคก(ทองคुरुราษฎร์พัฒนา)	15	6	23.33	38.10	30.71	33.16	32.33	32.75	-9.83	5.77	-2.04

ที่	โรงเรียน	จำนวนผู้เข้าสอบ		ปีการศึกษา 2563			ปีการศึกษา 2562			ผลต่าง 2563 กับ 2562		
		2563	2562	L	N	เฉลี่ย	L	N	เฉลี่ย	L	N	เฉลี่ย
9	บ้านภูงา	2	3	41.50	57.75	49.62	42.33	32.00	37.16	-0.83	25.75	12.46
10	น้ำคำใหญ่วิทยา	17	24	53.41	64.58	59.00	59.66	59.04	59.35	-6.25	5.54	-0.35
11	ผักเผ็ดจ้อก้อยน้อยคูขาม	11	15	32.72	49.95	41.34	45.33	52.60	48.96	-12.61	-2.65	-7.62
12	หนองบัวคุรุประชาสรรค์	12	9	55.58	57.16	56.37	52.55	41.38	46.97	3.03	15.78	9.40
13	ไตรราษฎร์คุรุสามัคคี	9	16	26.22	46.77	36.50	29.68	33.96	31.82	-3.46	12.81	4.68
14	บ้านห้วยดงสวนผึ้ง(สุขนาครธรรม)	4	7	45.75	54.50	50.12	53.28	58.07	55.67	-7.53	-3.57	-5.55
15	บ้านตาแหลวโนนหมากแงว	15	15	35.66	39.23	37.45	60.13	52.96	56.55	-24.47	-13.73	-19.10
เฉลี่ยรวมศูนย์ 4		145	153	37.50	49.29	43.40	47.02	45.06	46.04	-9.52	4.23	-2.65
ศูนย์เครือข่ายพัฒนาคุณภาพการศึกษาขั้นพื้นฐาน ที่ 5												
1	บ้านตาหยวก(ประชาสงเคราะห์)	29	31	40.27	45.51	42.89	44.19	45.46	44.83	-3.92	0.05	-1.94
2	บ้านร้านหญ้า	8	4	50.37	46.93	48.65	60.00	51.50	55.75	-9.63	-4.57	-7.10
3	บ้านโพนเตื่อโนนสวรรค์	6	3	42.83	50.58	46.70	83.66	47.33	65.50	-40.83	3.25	-18.80
4	บ้านโพนพุง	11	13	43.27	50.68	46.97	52.00	42.84	47.42	-8.73	7.84	-0.45
5	บ้านส้มโอง	4	7	25.00	35.62	30.31	35.00	43.92	39.46	-10.00	-8.30	-9.15
6	บ้านโพนดวน	9	7	60.33	61.00	60.66	53.14	39.50	46.32	7.19	21.50	14.34
7	บ้านหินกอง	8	7	61.50	62.43	61.96	41.85	51.92	46.89	19.65	10.51	15.07

ที่	โรงเรียน	จำนวนผู้เข้าสอบ		ปีการศึกษา 2563			ปีการศึกษา 2562			ผลต่าง 2563 กับ 2562		
		2563	2562	L	N	เฉลี่ย	L	N	เฉลี่ย	L	N	เฉลี่ย
8	บ้านเล่าข้าว	9	7	25.11	44.27	34.69	39.14	46.21	42.67	-14.03	-1.94	-7.98
9	บ้านสองชั้น	15	13	31.33	50.16	40.75	57.76	46.30	52.03	-26.43	3.86	-11.28
10	บ้านสระโพหนอง	8	10	45.75	45.75	45.75	54.80	53.50	54.15	-9.05	-7.75	-8.40
11	บ้านคูดินทราย	16	12	48.00	57.18	52.59	80.41	77.83	79.12	-32.41	-20.65	-26.53
12	บ้านดงหมอง	8	6	59.75	76.56	68.15	33.00	34.00	33.50	26.75	42.56	34.65
13	บ้านหนองอีเข้	3	3	59.66	75.00	67.33	41.33	48.50	44.91	18.33	26.50	22.42
เฉลี่ยรวมศูนย์ 5		134	123	45.63	53.97	49.80	52.02	48.37	50.20	-6.39	5.60	-0.40
ศูนย์เครือข่ายพัฒนาคุณภาพการศึกษาขั้นพื้นฐาน ที่ 6												
1	เมืองจำปาขัน	26	21	28.61	38.51	33.56	35.61	47.83	41.72	-7.00	-9.32	-8.16
2	บ้านเปลือยน้อยสุขสวัสดิ์	9	9	39.55	37.88	38.72	44.44	39.61	42.02	-4.89	-1.73	-3.30
3	บ้านเหล่าตีว	8	13	38.87	46.75	42.81	39.15	41.61	40.38	-0.28	5.14	2.43
4	บ่อพันขันวิทยา	16	9	50.75	52.25	51.50	52.11	48.38	50.25	-1.36	3.87	1.25
5	บ้านปลาควัว	8	2	31.87	42.43	37.15	56.50	62.50	59.50	-24.63	-20.07	-22.35
6	บ้านหญ้าหนอง	2	2	42.00	47.75	44.87	33.00	46.75	39.87	9.00	1.00	5.00
7	บ้านยางเครือด่านน้อย	6	7	66.33	68.50	67.41	30.00	30.85	30.42	36.33	37.65	36.99
8	บ้านหนองยางหนองไผ่	10	4	36.80	44.10	40.45	55.75	53.00	54.37	-18.95	-8.90	-13.92

ที่	โรงเรียน	จำนวนผู้เข้าสอบ		ปีการศึกษา 2563			ปีการศึกษา 2562			ผลต่าง 2563 กับ 2562		
		2563	2562	L	N	เฉลี่ย	L	N	เฉลี่ย	L	N	เฉลี่ย
9	เมืองทุ่งวิทยา	21	20	36.04	48.00	42.02	37.90	43.87	40.88	-1.86	4.13	1.14
10	ทุ่งศรีเมืองวิทยา	10	16	38.70	52.75	45.72	32.37	33.46	32.92	6.33	19.29	12.80
11	โพนขาวพิทยาคม	15	9	50.73	60.66	55.70	62.55	48.00	55.27	-11.82	12.66	0.43
12	หว่านท่าสมอวิทยา	11	6	54.00	59.22	56.61	62.66	55.16	58.91	-8.66	4.06	-2.30
13	บ้านมิ่งซาราม	11	8	42.81	50.13	46.47	38.12	34.50	36.31	4.69	15.63	10.16
14	ห้วยหินลาด	6	13	25.50	34.00	29.75	34.84	32.92	33.88	-9.34	1.08	-4.13
15	เมืองอาร์มย์	4	5	24.00	41.37	32.68	24.60	34.00	29.30	-0.60	7.37	3.38
เฉลี่ยรวมศูนย์ 6		163	144	40.44	48.29	44.36	42.64	43.50	43.07	-2.20	4.79	1.29
ศูนย์เครือข่ายพัฒนาคุณภาพการศึกษาขั้นพื้นฐาน ที่ 7												
1	บ้านเปลือย(คุรุสรรค์วิทยา)	26	20	60.23	53.32	56.77	64.60	56.52	60.56	-4.37	-3.20	-3.79
2	บ้านหัวช้าง	17	13	27.76	35.29	31.52	28.30	30.61	29.46	-0.54	4.68	2.06
3	บ้านห้างหัว(คุรุรัฐประชาสรรค์)	17	12	26.76	34.52	30.64	32.58	28.00	30.29	-5.82	6.52	0.35
4	บ้านลำโพง(คุรุรัฐราษฎร์พัฒนา)	5	13	59.40	75.90	67.65	40.07	40.84	40.46	19.33	35.06	27.19
5	บ้านค้อโนนสว่าง	11	9	72.72	69.09	70.90	46.88	43.83	45.36	25.84	25.26	25.54
6	บ้านหนองบัววิทยา	11	13	32.72	47.72	40.22	41.69	49.53	45.61	-8.97	-1.81	-5.39
7	บ้านแดง	7	9	47.85	45.50	46.67	44.22	53.38	48.80	3.63	-7.88	-2.13

ที่	โรงเรียน	จำนวนผู้เข้าสอบ		ปีการศึกษา 2563			ปีการศึกษา 2562			ผลต่าง 2563 กับ 2562		
		2563	2562	L	N	เฉลี่ย	L	N	เฉลี่ย	L	N	เฉลี่ย
8	บ้านน้ำคำน้อย	4	6	20.25	26.62	23.43	56.16	65.66	60.91	-35.91	-39.04	-37.48
9	ตากแดดสุธรรมประชาสรรค์	2	6	65.00	81.25	73.12	70.33	71.91	71.12	-5.33	9.34	2.00
10	จตุคามวิทยา	9	6	70.33	71.44	70.88	60.00	60.50	60.25	10.33	10.94	10.63
11	บ้านชีเหล็ก	4	4	27.50	29.25	28.37	29.00	37.00	33.00	-1.50	-7.75	-4.63
12	บ้านโคกสำโรง	7	11	59.14	57.64	58.39	48.00	42.09	45.04	11.14	15.55	13.35
13	บ้านหนองแล้ง	15	15	29.66	51.26	40.46	57.93	57.60	57.76	-28.27	-6.34	-17.30
14	หัวโตนมิตรภาพที่165ฯ	9	13	58.22	62.66	60.44	45.84	54.00	49.92	12.38	8.66	10.52
15	บ้านหนองแวง	9	8	48.22	59.00	53.61	40.62	44.12	42.37	7.60	14.88	11.24
เฉลี่ยรวมศูนย์ 7		153	158	47.05	53.36	50.20	47.08	49.04	48.06	-0.03	4.32	2.14
ศูนย์เครือข่ายพัฒนาคุณภาพการศึกษาขั้นพื้นฐาน ที่ 8												
1	เมืองเกษตรวิสัย	66	60	47.68	53.05	50.36	66.15	67.99	67.07	-18.47	-14.94	-16.71
2	วัดธาตุ(ธรรมธาตาดากิจจานุสรณ์)	51	66	57.43	62.60	60.01	58.09	53.06	55.57	-0.66	9.54	4.44
3	บ้านป่ายาง	10	9	63.40	73.05	68.22	37.88	42.50	40.19	25.52	30.55	28.03
4	บ้านหนองแวง	23	23	66.60	72.06	69.33	66.30	60.06	63.18	0.30	12.00	6.15
5	บ้านหนองสาวโพนงอยประชาชื่น	16	16	28.56	40.06	34.31	47.12	36.03	41.57	-18.56	4.03	-7.26
6	บ้านโพนโพธิ์สว่างาม	11	13	48.63	53.00	50.81	55.30	44.30	49.80	-6.67	8.70	1.01

ที่	โรงเรียน	จำนวนผู้เข้าสอบ		ปีการศึกษา 2563			ปีการศึกษา 2562			ผลต่าง 2563 กับ 2562		
		2563	2562	L	N	เฉลี่ย	L	N	เฉลี่ย	L	N	เฉลี่ย
7	บ้านกู่กาสิงห์	22	22	52.63	57.56	55.10	56.04	60.20	58.12	-3.41	-2.64	-3.02
8	จตุรคามพัฒนา	40	34	33.80	61.63	47.71	50.05	67.67	58.86	-16.25	-6.04	-11.15
9	เมืองบัววิทยาคาร	15	28	27.73	47.10	37.41	69.82	50.83	60.33	-42.09	-3.73	-22.92
10	บ้านหัวดงกำแพง	14	8	23.78	36.75	30.26	50.25	38.43	44.34	-26.47	-1.68	-14.08
11	บ้านสำราญนิवासสามัคคี	6	3	30.33	50.41	40.37	74.66	40.83	57.75	-44.33	9.58	-17.38
12	วัดบ้านโพนเงิน	8	4	38.37	40.56	39.46	27.50	35.50	31.50	10.87	5.06	7.96
13	บ้านน้ำอ้อม	17	14	38.52	38.79	38.66	42.85	43.46	43.16	-4.33	-4.67	-4.50
14	บ้านโนนจาน	12	9	29.66	34.29	31.97	45.22	48.38	46.80	-15.56	-14.09	-14.83
15	บ้านยางจ้องหนองแวงน้อย	6	9	45.50	44.75	45.12	57.00	45.83	51.41	-11.50	-1.08	-6.29
เฉลี่ยรวมศูนย์ 8		317	318	42.17	51.04	46.61	53.62	49.00	51.31	-11.44	2.04	-4.70
ศูนย์เครือข่ายพัฒนาคุณภาพการศึกษาขั้นพื้นฐาน ที่ 9												
1	บ้านดงครึ่งใหญ่	17	12	69.58	61.61	65.60	50.75	54.50	52.62	18.83	7.11	12.98
2	บ้านนกเหาะ	17	15	66.23	72.08	69.16	39.00	44.93	41.96	27.23	27.15	27.20
3	บ้านดงครึ่งน้อย	26	16	62.38	64.61	63.50	41.56	40.06	40.81	20.82	24.55	22.69
4	ทุ่งกุลาประชารัฐ	12	8	50.75	70.29	60.52	38.00	59.43	48.71	12.75	10.86	11.81
5	บ้านโพนแท่น	8	8	58.25	77.50	67.87	49.25	52.25	50.75	9.00	25.25	17.12

ที่	โรงเรียน	จำนวนผู้เข้าสอบ		ปีการศึกษา 2563			ปีการศึกษา 2562			ผลต่าง 2563 กับ 2562		
		2563	2562	L	N	เฉลี่ย	L	N	เฉลี่ย	L	N	เฉลี่ย
6	บ้านโพนทัน	13	16	52.92	41.61	47.26	48.00	41.75	44.87	4.92	-0.14	2.39
7	บ้านแสนสี	17	19	57.29	41.29	49.29	33.15	36.81	34.98	24.14	4.48	14.31
8	วัดแจ่มอารมณ์	19	14	47.47	55.13	51.30	35.85	45.50	40.67	11.62	9.63	10.63
9	บ้านหนองสระหงส์	8	12	35.87	27.93	31.90	43.66	37.87	40.77	-7.79	-9.94	-8.87
10	บ้านหนองอ่างดอกรัก	13	13	49.84	63.76	56.80	39.30	50.15	44.73	10.54	13.61	12.07
11	บ้านส่องทราย	7	8	36.85	39.21	38.03	28.00	33.62	30.81	8.85	5.59	7.22
12	บ้านไทรทอง	5	5	40.80	28.40	34.60	35.20	38.50	36.85	5.60	-10.10	-2.25
13	บ้านโพนหิน	10	6	58.60	58.60	58.60	61.16	45.41	53.29	-2.56	13.19	5.31
14	บ้านหนองไผ่ลุ่ม	6	4	42.66	43.50	43.08	25.00	25.12	25.06	17.66	18.38	18.02
15	บ้านเขวาสะคลอง	18	13	55.05	54.33	54.69	44.30	40.57	42.44	10.75	13.76	12.25
16	ชีโนวาทธารัง	10	4	49.30	73.25	61.27	51.50	43.75	47.62	-2.20	29.50	13.65
17	บ้านเขวาทร์ดี	16	14	36.37	43.68	40.03	45.57	40.17	42.87	-9.20	3.51	-2.84
18	หนองพระบางตลาดม่วง	9	3	41.88	58.50	50.19	17.66	35.16	26.41	24.22	23.34	23.78
เฉลี่ยรวมศูนย์ 9		231	190	50.67	54.18	52.43	40.38	42.53	41.46	10.29	11.65	10.97
ศูนย์เครือข่ายพัฒนาคุณภาพการศึกษาขั้นพื้นฐาน ที่ 10												
1	ชุมชนบ้านอุ่มแม่สิงห์ไคล	26	27	43.76	56.63	50.20	64.44	52.57	58.50	-20.68	4.06	-8.30

ที่	โรงเรียน	จำนวนผู้เข้าสอบ		ปีการศึกษา 2563			ปีการศึกษา 2562			ผลต่าง 2563 กับ 2562		
		2563	2562	L	N	เฉลี่ย	L	N	เฉลี่ย	L	N	เฉลี่ย
2	บ้านคุดนงน้อย	14	4	40.00	46.39	43.19	20.75	32.62	26.68	19.25	13.77	16.51
3	ไตรคามสามัคคี	10	11	52.00	59.60	55.80	45.63	49.27	47.45	6.37	10.33	8.35
4	บ้านผำโนนสว่าง	9	8	71.22	54.16	62.69	39.75	38.31	39.03	31.47	15.85	23.66
5	บ้านโพนสะอาด	10	9	41.50	55.45	48.47	57.88	51.00	54.44	-16.38	4.45	-5.97
6	บ้านหนองสังข์	3	1	40.33	44.83	42.58	97.00	67.50	82.25	-56.67	-22.67	-39.67
7	บ้านหนองกุง	8	8	42.50	53.00	47.75	55.50	52.31	53.90	-13.00	0.69	-6.15
8	บ้านหนองเปลือยตาแสง	4	3	32.25	29.00	30.62	44.33	50.33	47.33	-12.08	-21.33	-16.71
9	บ้านหัวดอนขาด	11	8	57.45	57.68	57.56	76.75	78.06	77.40	-19.30	-20.38	-19.84
10	บ้านตลาดไชย	8	5	28.87	37.37	33.12	43.00	50.90	46.95	-14.13	-13.53	-13.83
11	บ้านฝาง	6	10	62.83	56.33	59.58	54.80	50.55	52.67	8.03	5.78	6.91
12	คุรุราษฎร์สามัคคี	8	15	57.87	59.25	58.56	55.86	47.76	51.81	2.01	11.49	6.75
13	บ้านเขวาใหญ่	3	3	22.66	25.50	24.08	29.66	23.66	26.66	-7.00	1.84	-2.58
14	ชุมชนบ้านหนองผึ้ง(ประพันธ์คุรุราษฎร์อุทิศ)	16	20	55.31	67.37	61.34	47.90	53.57	50.73	7.41	13.80	10.61
15	บ้านหนองช้าง	7	6	82.28	85.71	84.00	86.66	73.83	80.25	-4.38	11.88	3.75
16	บ้านเหนือ	5	5	38.80	46.70	42.75	37.40	40.70	39.05	1.40	6.00	3.70
17	บ้านสิงห์ไคล	5		61.40	75.20	68.30	-	-	-	61.40	75.20	68.30

ที่	โรงเรียน	จำนวนผู้เข้าสอบ		ปีการศึกษา 2563			ปีการศึกษา 2562			ผลต่าง 2563 กับ 2562		
		2563	2562	L	N	เฉลี่ย	L	N	เฉลี่ย	L	N	เฉลี่ย
18	บ้านอี่แม่็ง	8	9	61.25	45.75	53.50	55.11	52.05	53.58	6.14	-6.30	-0.08
19	บ้านหัวหนองแวง(สามัคคีราษฎร์บำรุง)	12	7	54.25	50.62	52.43	76.42	56.28	66.35	-22.17	-5.66	-13.92
20	บ้านขี้เหล็กชัยดอนแดง	12	11	53.33	64.91	59.12	66.27	67.63	66.95	-12.94	-2.72	-7.83
21	สิงห์โคกดงมันเหล่างามวิทยาคม	30	17	53.93	42.90	48.41	35.35	44.11	39.73	18.58	-1.21	8.68
22	บ้านจันทุ้งโนนสังข์	8	12	32.87	42.93	37.90	32.75	41.37	37.06	0.12	1.56	0.84
23	บ้านหัวหนองตาด	7	3	31.57	44.71	38.14	48.00	50.50	49.25	-16.43	-5.79	-11.11
เฉลี่ยรวมศูนย์ 10		230	202	48.62	52.26	50.44	53.24	51.13	52.18	-4.62	1.13	-1.74
ศูนย์เครือข่ายพัฒนาคุณภาพการศึกษาขั้นพื้นฐาน ที่ 11												
1	อนุบาลเมืองอาจสามารถ	86	103	43.58	48.19	45.88	47.88	51.34	49.61	-4.30	-3.15	-3.73
2	บ้านสองอนามัย	7	2	43.00	40.28	41.64	68.50	65.50	67.00	-25.50	-25.22	-25.36
3	บ้านสำราญ	14	13	32.14	37.60	34.87	34.69	36.03	35.36	-2.55	1.57	-0.49
4	ร่องคำหงษ์ทองวิทยา	18	13	55.44	61.41	58.43	55.53	48.19	51.86	-0.09	13.22	6.57
5	บ้านบู่เบา	2	6	16.50	25.25	20.87	39.00	41.41	40.20	-22.50	-16.16	-19.33
6	หนองขามวิทยา	24	21	42.12	53.16	47.64	40.14	47.40	43.77	1.98	5.76	3.87
7	บ้านแวงวังเชียม	6	5	21.16	25.08	23.12	33.40	33.30	33.35	-12.24	-8.22	-10.23
8	บ้านหนองฮาง	22	13	32.27	46.38	39.32	36.23	41.96	39.09	-3.96	4.42	0.23

ที่	โรงเรียน	จำนวนผู้เข้าสอบ		ปีการศึกษา 2563			ปีการศึกษา 2562			ผลต่าง 2563 กับ 2562		
		2563	2562	L	N	เฉลี่ย	L	N	เฉลี่ย	L	N	เฉลี่ย
9	บ้านเป้า	4	8	39.75	44.00	41.87	46.00	49.06	47.53	-6.25	-5.06	-5.66
10	บ้านเมืองคลอง	6	9	51.83	58.25	55.04	58.22	63.77	61.00	-6.39	-5.52	-5.96
11	ชุมชนดงสว่างหนองแขง	5	3	30.60	32.10	31.35	45.33	44.83	45.08	-14.73	-12.73	-13.73
12	บ้านเมืองคลองสาขาบ้านดอนงัว	8	4	30.37	46.56	38.46	46.00	48.37	47.18	-15.63	-1.81	-8.72
13	ชุมชนบ้านโพนเมือง	33	26	36.84	36.36	36.60	41.61	42.46	42.03	-4.77	-6.10	-5.43
14	บ้านน้ำคำ	4	3	38.50	34.87	36.68	54.66	58.16	56.41	-16.16	-23.29	-19.73
15	บ้านโนนวิทยาพัฒนา	12	14	63.66	56.83	60.25	43.50	45.46	44.48	20.16	11.37	15.77
16	บ้านดงบัง	14	9	36.57	36.53	36.55	40.44	41.88	41.16	-3.87	-5.35	-4.61
17	บ้านเหล่าบากสามัคคี	3	4	28.00	37.66	32.83	43.00	62.75	52.87	-15.00	-25.09	-20.04
18	บ้านธาตุสามัคคี	5	3	39.80	49.20	44.50	24.00	30.33	27.16	15.80	18.87	17.34
เฉลี่ยรวมศูนย์ 11		273	259	37.90	42.76	40.33	44.34	47.34	45.84	-6.44	-4.58	-5.51
ศูนย์เครือข่ายพัฒนาคุณภาพการศึกษาขั้นพื้นฐาน ที่ 12												
1	บ้านหนองฟ้าล้อมวิทยา	14	10	53.14	66.82	59.98	44.30	41.60	42.95	8.84	25.22	17.03
2	จ้อก้อแมดมันเหลียงวิทยา	2	7	35.50	46.75	41.12	48.00	40.00	44.00	-12.50	6.75	-2.88
3	บ้านกลอยโนนสมบูรณ์	4	11	57.75	51.00	54.37	31.72	31.77	31.75	26.03	19.23	22.62
4	บ้านห้วยแก้วห้วยสำราญ	5	7	66.40	67.60	67.00	47.28	56.92	52.10	19.12	10.68	14.90

ที่	โรงเรียน	จำนวนผู้เข้าสอบ		ปีการศึกษา 2563			ปีการศึกษา 2562			ผลต่าง 2563 กับ 2562		
		2563	2562	L	N	เฉลี่ย	L	N	เฉลี่ย	L	N	เฉลี่ย
5	บ้านโนนแฮด	1	1	15.00	36.50	25.75	84.00	59.50	71.75	-69.00	-23.00	-46.00
6	บ้านหัวดอนเปลือยวิทยา	13	5	59.92	52.11	56.01	49.00	47.80	48.40	10.92	4.31	7.61
7	บ้านหนองหมื่นถ่าน	8	-	51.12	67.43	59.28	-	-	-	51.12	67.43	59.28
8	บ้านหนองยาง	4	1	31.25	25.62	28.43	47.00	35.00	41.00	-15.75	-9.38	-12.57
9	บ้านกระจายเหล่าสูง	4	4	40.25	44.75	42.50	61.25	47.25	54.25	-21.00	-2.50	-11.75
10	บ้านหนองหัวคน	6	8	45.00	52.16	48.58	43.62	45.31	44.46	1.38	6.85	4.12
11	บ้านสีสวาดเล็บขาว	7	9	56.42	57.07	56.75	43.00	37.61	40.30	13.42	19.46	16.45
12	บ้านมะกอก	15	18	51.60	53.90	52.75	51.38	43.50	47.44	0.22	10.40	5.31
13	บ้านทองกลาง	9	4	35.66	45.22	40.44	53.75	49.75	51.75	-18.09	-4.53	-11.31
14	บ้านแถม	6	11	67.16	59.00	63.08	39.54	36.22	37.88	27.62	22.78	25.20
15	บ้านแจ้จ้ง	8	13	45.00	50.50	47.75	53.92	51.38	52.65	-8.92	-0.88	-4.90
16	บ้านท่าค้อ	6	9	56.50	50.83	53.66	39.55	41.33	40.44	16.95	9.50	13.22
17	บ้านโนนยางรัฐพัฒนา	3	1	39.33	45.66	42.50	41.00	56.00	48.50	-1.67	-10.34	-6.00
18	บ้านกุดเขี้ยว	4	5	57.75	62.37	60.06	88.20	88.50	88.35	-30.45	-26.13	-28.29
19	ซีโหล่นวิทยา	21	19	35.42	39.80	37.61	55.68	46.21	50.94	-20.26	-6.41	-13.33
เฉลี่ยรวมศูนย์ 12		140	143	47.38	51.32	49.35	51.23	47.54	49.38	-3.86	3.78	-0.04

ที่	โรงเรียน	จำนวนผู้เข้าสอบ		ปีการศึกษา 2563			ปีการศึกษา 2562			ผลต่าง 2563 กับ 2562		
		2563	2562	L	N	เฉลี่ย	L	N	เฉลี่ย	L	N	เฉลี่ย
ศูนย์เครือข่ายพัฒนาคุณภาพการศึกษาขั้นพื้นฐาน ที่ 13												
1	บ้านหนองนาหล้า	8	7	23.37	28.68	26.03	23.57	38.57	31.07	-0.20	-9.89	-5.04
2	บ้านขี้เหล็ก	18	11	40.55	45.41	42.98	66.54	57.22	61.88	-25.99	-11.81	-18.90
3	บ้านยางเอน(วีรชนอุทิศ)	12	15	52.58	54.20	53.39	61.20	55.16	58.18	-8.62	-0.96	-4.79
4	บ้านหนองย่างจั่ว	12	7	35.00	46.25	40.62	55.00	46.42	50.71	-20.00	-0.17	-10.09
5	บ้านจิก(หจก.วิบูลย์พาณิชย์อนุเคราะห์)	8	6	70.87	62.50	66.68	54.16	47.33	50.75	16.71	15.17	15.93
6	บ้านน้ำเงิน	1	3	36.00	49.00	42.50	32.66	25.00	28.83	3.34	24.00	13.67
7	บ้านคู	7	16	39.42	47.71	43.57	45.81	42.81	44.31	-6.39	4.90	-0.74
8	บ้านดงเมืองจอก	10	14	46.80	46.75	46.77	55.64	44.32	49.98	-8.84	2.43	-3.21
9	บ้านแคน(วันครู 2503)	13	22	41.92	32.42	37.17	29.95	38.06	34.01	11.97	-5.64	3.16
10	บ้านโหรา	10	8	55.90	58.65	57.27	70.00	54.31	62.15	-14.10	4.34	-4.88
11	บ้านหนองหว่า	5	7	21.60	38.00	29.80	44.57	56.14	50.35	-22.97	-18.14	-20.55
12	บ้านหนองบัว	10	17	49.10	42.60	45.85	36.64	41.61	39.13	12.46	0.99	6.72
13	บ้านหนองเรือ	6	5	62.66	67.83	65.25	78.00	64.20	71.10	-15.34	3.63	-5.85
14	บ้านสำโรง	2	2	25.00	28.50	26.75	29.50	26.75	28.12	-4.50	1.75	-1.37
15	บ้านชุมเงิน	1	1	40.00	35.50	37.75	70.00	74.00	72.00	-30.00	-38.50	-34.25

ที่	โรงเรียน	จำนวนผู้เข้าสอบ		ปีการศึกษา 2563			ปีการศึกษา 2562			ผลต่าง 2563 กับ 2562		
		2563	2562	L	N	เฉลี่ย	L	N	เฉลี่ย	L	N	เฉลี่ย
16	บ้านหว่านไฟ	6	13	50.33	51.83	51.08	60.00	54.19	57.09	-9.67	-2.36	-6.01
17	บ้านลิ้นฟ้า	7	7	36.00	34.50	35.25	45.42	47.21	46.32	-9.42	-12.71	-11.07
เฉลี่ยรวมศูนย์ 13		136	161	42.77	45.31	44.04	50.51	47.84	49.18	-7.74	-2.53	-5.13
ศูนย์เครือข่ายพัฒนาคุณภาพการศึกษาขั้นพื้นฐาน ที่ 14												
1	อนุบาลเมืองพนมไพร	146	140	53.18	51.76	52.47	50.06	49.77	49.91	3.12	1.99	2.56
2	บ้านดอนเจริญ	8	7	61.62	63.31	62.46	52.85	58.00	55.42	8.77	5.31	7.04
3	บ้านชะโดเหล่าบึงแก้ว	4	5	44.25	51.50	47.87	35.00	44.60	39.80	9.25	6.90	8.07
4	ดอนเสาโฮง	4	6	43.75	46.12	44.93	44.33	54.08	49.20	-0.58	-7.96	-4.27
5	บ้านสระแก้วเจริญศิลป์	15	11	53.66	58.50	56.08	45.81	46.09	45.95	7.85	12.41	10.13
6	บ้านโนนทรายสระทอง	7	5	50.57	65.85	58.21	56.20	41.80	49.00	-5.63	24.05	9.21
7	บ้านหัวหนองกุดหลด	6	2	70.16	70.08	70.12	49.50	41.75	45.62	20.66	28.33	24.50
8	บ้านหนองทัพไทย	11	13	51.45	51.68	51.56	74.84	61.23	68.03	-23.39	-9.55	-16.47
9	บ้านโพธิ์งาม(สุขะวรรณอุปถัมภ์)	6	4	48.50	53.41	50.95	49.00	42.37	45.68	-0.50	11.04	5.27
10	บ้านหัวนา	12	7	52.58	50.91	51.75	71.57	59.92	65.75	-18.99	-9.01	-14.00
11	ทุ่งหมื่นทุ่งแสนพิทยาคม	7	9	42.85	45.14	44.00	36.77	37.27	37.02	6.08	7.87	6.98
12	วารีสวัสดิ์วิทยา	11	19	74.00	52.59	63.29	55.36	53.65	54.51	18.64	-1.06	8.78

ที่	โรงเรียน	จำนวนผู้เข้าสอบ		ปีการศึกษา 2563			ปีการศึกษา 2562			ผลต่าง 2563 กับ 2562		
		2563	2562	L	N	เฉลี่ย	L	N	เฉลี่ย	L	N	เฉลี่ย
13	ดอนตูดอนเจริญ	4	2	70.75	57.50	64.12	61.50	68.75	65.12	9.25	-11.25	-1.00
14	บ้านสมสะอาด	4	3	66.00	60.00	63.00	59.00	50.83	54.91	7.00	9.17	8.09
เฉลี่ยรวมศูนย์ 14		245	233	55.95	55.60	55.77	52.99	50.72	51.85	2.97	4.87	3.92
ศูนย์เครือข่ายพัฒนาคุณภาพการศึกษาขั้นพื้นฐาน ที่ 15												
1	บ้านโพธิ์ใหญ่	18	11	35.16	49.44	42.30	41.45	46.63	44.04	-6.29	2.81	-1.74
2	ท่าโพธิ์ท่าไทรหนองแขวงประชาสรรค์	18	18	39.94	40.72	40.33	50.94	47.44	49.19	-11.00	-6.72	-8.86
3	หนองกุ้งวิทยา	14	11	63.07	73.67	68.37	38.63	40.95	39.79	24.44	32.72	28.58
4	บ้านโนนชัยศรีหนองแคน	8	6	73.00	80.87	76.93	47.66	37.16	42.41	25.34	43.71	34.52
5	บ้านบัวงาม	3	1	64.33	69.83	67.08	48.00	64.00	56.00	16.33	5.83	11.08
6	บ้านโพธิ์น้อย	2	5	71.00	58.25	64.62	63.00	59.60	61.30	8.00	-1.35	3.32
7	บ้านดงมัน	4	8	82.75	56.87	69.81	51.75	48.18	49.96	31.00	8.69	19.85
8	บ้านนาชมดอนกลางวิทยา	16	12	40.50	53.12	46.81	45.00	50.95	47.97	-4.50	2.17	-1.16
9	บ้านหงษ์ทอง(แสนสุขวิทยา)	12	9	55.83	47.37	51.60	46.55	44.83	45.69	9.28	2.54	5.91
10	บ้านดอนแดง	9	8	43.00	50.72	46.86	47.25	53.25	50.25	-4.25	-2.53	-3.39
11	บ้านท่าลาดวาริวิทยา	13	14	36.38	39.50	37.94	33.92	43.71	38.82	2.46	-4.21	-0.88
12	บ้านท่าเสียว(กาญจนอนุปถัมภ์)	3	4	29.00	49.50	39.25	37.50	58.50	48.00	-8.50	-9.00	-8.75

ที่	โรงเรียน	จำนวนผู้เข้าสอบ		ปีการศึกษา 2563			ปีการศึกษา 2562			ผลต่าง 2563 กับ 2562		
		2563	2562	L	N	เฉลี่ย	L	N	เฉลี่ย	L	N	เฉลี่ย
13	บ้านกุดน้ำใส(ผดุงวิทยาคาร)	20	15	60.85	62.12	61.48	48.06	52.80	50.43	12.79	9.32	11.05
14	บ้านพนัสตงสว่างวิทย	8	11	47.25	48.31	47.78	40.81	42.77	41.79	6.44	5.54	5.99
15	บ้านขานูวรรณ(ประชาวิทยาคาร)	14	19	43.78	44.96	44.37	72.26	61.60	66.93	-28.48	-16.64	-22.56
16	บ้านคูฟ้า	9	8	74.55	67.55	71.05	36.00	48.75	42.37	38.55	18.80	28.68
เฉลี่ยรวมศูนย์ 15		171	160	53.77	55.80	54.79	46.80	50.07	48.43	6.98	5.73	6.35
ศูนย์เครือข่ายพัฒนาคุณภาพการศึกษาขั้นพื้นฐาน ที่ 16												
1	บ้านโนนม่วง	1	1	29.00	42.00	35.50	68.00	74.00	71.00	-39.00	-32.00	-35.50
2	คำไฮสำโรงวิทยาคาร	7	4	49.00	53.07	51.03	39.50	36.00	37.75	9.50	17.07	13.28
3	บ้านนางเตี้ยไสลทอง	4	2	55.75	63.00	59.37	46.00	41.25	43.62	9.75	21.75	15.75
4	บ้านโปง(ประชาสามัคคี)	5	4	55.00	49.30	52.15	71.75	69.62	70.68	-16.75	-20.32	-18.53
5	ค้อใหญ่ชัยยุทธวิทยา	10	8	70.90	42.60	56.75	51.50	43.12	47.31	19.40	-0.52	9.44
6	บ้านชาติ	5	6	50.40	62.40	56.40	71.16	57.41	64.29	-20.76	4.99	-7.89
7	บ้านโนนจิกหนองคู	3	2	30.66	44.50	37.58	59.50	49.25	54.37	-28.84	-4.75	-16.79
8	บ้านคำพระ	3	5	25.33	34.66	30.00	50.20	44.80	47.50	-24.87	-10.14	-17.50
9	นานวลราษฎร์นิยม	5	5	51.20	47.40	49.30	33.60	40.30	36.95	17.60	7.10	12.35
10	บ้านโนนศิลา	1	1	52.00	78.50	65.25	27.00	20.00	23.50	25.00	58.50	41.75

ที่	โรงเรียน	จำนวนผู้เข้าสอบ		ปีการศึกษา 2563			ปีการศึกษา 2562			ผลต่าง 2563 กับ 2562		
		2563	2562	L	N	เฉลี่ย	L	N	เฉลี่ย	L	N	เฉลี่ย
11	โนนไทยวิทยาคาร	3	1	45.66	45.50	45.58	69.00	42.00	55.50	-23.34	3.50	-9.92
12	บ้านชุมเงิน(ราษฎร์สามัคคีวิทยา)	3	2	53.66	59.33	56.50	29.50	50.75	40.12	24.16	8.58	16.38
13	บ้านคำแดง	2	3	40.50	54.00	47.25	29.00	30.16	29.58	11.50	23.84	17.67
14	บ้านหนองฟ้า	3	3	35.66	36.33	36.00	71.00	56.16	63.58	-35.34	-19.83	-27.58
15	ปัญจคามประชาสรรค์	16	18	43.25	51.00	47.12	52.33	43.22	47.77	-9.08	7.78	-0.65
16	บ้านหนองศรีทองสว่างวิทย์	10	15	54.90	54.45	54.67	53.33	48.36	50.85	1.57	6.09	3.82
17	บ้านดอนบ่อดอนแฮด	7	6	28.42	44.78	36.60	32.83	41.00	36.91	-4.41	3.78	-0.31
18	บ้านหนองเหล็ก	3	4	33.33	38.16	35.75	44.50	43.50	44.00	-11.17	-5.34	-8.25
เฉลี่ยรวมศูนย์ 16		91	90	44.70	50.05	47.38	49.98	46.16	48.07	-5.28	3.89	-0.69
ศูนย์เครือข่ายพัฒนาคุณภาพการศึกษาขั้นพื้นฐาน ที่ 17												
1	เมืองปทุมรัตต์	67	56	36.19	38.46	37.32	36.98	33.74	35.36	-0.79	4.72	1.96
2	บ้านจานเหนือคุยแต่โนนรัง	7	9	55.71	44.14	49.92	31.77	39.77	35.77	23.94	4.37	14.15
3	ชุมชนบ้านโคกทม(พิศิษฐ์พิทยาคาร)	12	13	38.66	47.45	43.06	47.76	57.57	52.67	-9.10	-10.12	-9.61
4	บ้านหนองบึง	4	3	22.75	31.75	27.25	41.33	31.00	36.16	-18.58	0.75	-8.91
5	บ้านหนองคูโคกเพ็ก	8	6	55.37	63.18	59.28	41.66	29.66	35.66	13.71	33.52	23.62
6	บ้านโพนงาม	7	14	83.28	72.28	77.78	58.35	46.92	52.64	24.93	25.36	25.14

ที่	โรงเรียน	จำนวนผู้เข้าสอบ		ปีการศึกษา 2563			ปีการศึกษา 2562			ผลต่าง 2563 กับ 2562		
		2563	2562	L	N	เฉลี่ย	L	N	เฉลี่ย	L	N	เฉลี่ย
7	บ้านโนนสะอาดหนองแต้	8	5	63.62	56.06	59.84	61.60	51.10	56.35	2.02	4.96	3.49
8	ชุมชนบ้านหนองแคน(นันทาภิบาล)	20	19	48.85	50.45	49.65	59.42	60.71	60.06	-10.57	-10.26	-10.41
9	บ้านสวนปอ	8	6	33.00	42.31	37.65	56.50	43.91	50.20	-23.50	-1.60	-12.55
10	บ้านสำราญหนองบาก	13	7	37.38	45.34	41.36	35.85	33.78	34.82	1.53	11.56	6.54
11	บ้านโคกกกลาง	8	5	27.12	42.25	34.68	30.20	25.70	27.95	-3.08	16.55	6.73
12	บ้านคู่ฝ่ายใหญ่	6	15	70.33	66.08	68.20	63.60	62.13	62.86	6.73	3.95	5.34
13	บ้านขนวน(ครูประชาสรรค์)	10	9	58.10	56.60	57.35	49.66	49.50	49.58	8.44	7.10	7.77
14	บ้านดงช้าง	6	9	53.83	52.00	52.91	47.77	48.50	48.13	6.06	3.50	4.78
15	บ้านโนนจาน	6	6	33.50	34.16	33.83	57.00	43.25	50.12	-23.50	-9.09	-16.29
16	บ้านหนองขาม	3	5	42.00	42.50	42.25	52.80	38.20	45.50	-10.80	4.30	-3.25
17	บ้านม่วง	14	11	26.64	43.85	35.25	49.09	42.86	45.97	-22.45	0.99	-10.72
18	บ้านค้อแสนสี	3	7	55.33	64.33	59.83	45.71	56.28	51.00	9.62	8.05	8.83
19	บ้านตาจ้อยหนองสระ	14	6	48.92	44.57	46.75	72.66	55.33	64.00	-23.74	-10.76	-17.25
เฉลี่ยรวมศูนย์ 17		224	211	46.87	49.36	48.11	49.46	44.73	47.09	-2.59	4.62	1.02
ศูนย์เครือข่ายพัฒนาคุณภาพการศึกษาขั้นพื้นฐาน ที่ 18												
1	บ้านสระบัว	12	11	66.91	74.50	70.70	72.72	66.45	69.59	-5.81	8.05	1.11

ที่	โรงเรียน	จำนวนผู้เข้าสอบ		ปีการศึกษา 2563			ปีการศึกษา 2562			ผลต่าง 2563 กับ 2562		
		2563	2562	L	N	เฉลี่ย	L	N	เฉลี่ย	L	N	เฉลี่ย
2	บ้านหนองมะเขือบัวแดงน้อย	5	1	20.00	42.20	31.10	36.00	51.00	43.50	-16.00	-8.80	-12.40
3	บ้านเขวาโคกสวายโตด	9	10	25.88	44.38	35.13	29.70	32.15	30.92	-3.82	12.23	4.21
4	บ้านเขวาทุ่ง	5	5	20.80	31.00	25.90	25.40	25.80	25.60	-4.60	5.20	0.30
5	บ้านภูดิน	6	6	54.66	47.33	51.00	57.33	50.66	54.00	-2.67	-3.33	-3.00
6	บ้านบัวขาว	10	9	39.10	50.50	44.80	35.88	46.33	41.11	3.22	4.17	3.69
7	หนองหญ้ารั้งกาหนองส่วยดอนตู	15	11	46.13	59.23	52.68	37.18	37.81	37.50	8.95	21.42	15.18
8	บ้านโพนสูง	9	7	73.88	74.44	74.16	43.00	45.57	44.28	30.88	28.87	29.88
9	บ้านโพธิ์น้อย	12	8	72.08	79.37	75.72	45.87	52.93	49.40	26.21	26.44	26.32
10	บ้านชีเหล็ก	11	13	51.45	36.81	44.13	59.92	56.23	58.07	-8.47	-19.42	-13.94
11	บ้านพิลา	5	2	64.60	51.50	58.05	51.50	50.25	50.87	13.10	1.25	7.18
12	บ้านนาแค	9	7	45.22	45.94	45.58	38.42	42.35	40.39	6.80	3.59	5.19
13	บ้านโพนทอง	14	7	49.92	55.46	52.69	47.42	51.78	49.60	2.50	3.68	3.09
14	บ้านโคกก่อง	5	6	37.60	51.30	44.45	40.33	41.25	40.79	-2.73	10.05	3.66
15	บ้านจวนใต้	5	8	80.20	76.30	78.25	39.25	40.06	39.65	40.95	36.24	38.60
16	บ้านโนนสวรรค์	17	19	66.82	72.97	69.89	46.89	45.21	46.05	19.93	27.76	23.84
17	บ้านดุน(บักตู้ โนนตาแสง)	6	7	44.83	37.00	40.91	50.85	40.71	45.78	-6.02	-3.71	-4.87

ที่	โรงเรียน	จำนวนผู้เข้าสอบ		ปีการศึกษา 2563			ปีการศึกษา 2562			ผลต่าง 2563 กับ 2562		
		2563	2562	L	N	เฉลี่ย	L	N	เฉลี่ย	L	N	เฉลี่ย
18	บ้านน้ำคำ	12	9	42.91	36.91	39.91	46.88	39.72	43.30	-3.97	-2.81	-3.39
19	บ้านหัวช้างเลิงแก	11	5	44.54	51.31	47.93	44.40	47.10	45.75	0.14	4.21	2.18
20	บ้านส้มโอง	3	2	24.33	40.83	32.58	29.00	25.50	27.25	-4.67	15.33	5.33
21	บ้านขามป้อม	2	6	43.00	40.00	41.50	55.16	57.50	56.33	-12.16	-17.50	-14.83
เฉลี่ยรวมศูนย์ 18		183	159	48.33	52.35	50.34	44.43	45.06	44.75	3.89	7.28	5.59
ศูนย์เครือข่ายพัฒนาคุณภาพการศึกษาขั้นพื้นฐาน ที่ 19												
1	บ้านเหล่าฮก	9	8	61.00	62.44	61.72	71.50	66.00	68.75	-10.50	-3.56	-7.03
2	บ้านป่าวางนาทิพย์	3	5	49.66	45.83	47.75	52.00	46.60	49.30	-2.34	-0.77	-1.55
3	บ้านหนองหินน้อย	2	2	38.50	49.00	43.75	52.50	35.25	43.87	-14.00	13.75	-0.12
4	บ้านเมืองสรวง	16	7	50.06	50.25	50.15	63.28	54.71	59.00	-13.22	-4.46	-8.85
5	ชุมชนบ้านผำ	24	16	43.25	47.70	45.47	49.50	53.28	51.39	-6.25	-5.58	-5.92
6	บ้านข่อย	9	5	37.55	37.33	37.44	57.00	49.20	53.10	-19.45	-11.87	-15.66
7	หนองหินใหญ่วิทยา	13	18	30.84	38.65	34.75	28.22	41.94	35.08	2.62	-3.29	-0.33
8	บ้านสูงยาง	4	9	27.50	36.50	32.00	40.22	40.83	40.52	-12.72	-4.33	-8.52
9	บ้านคูเมือง	10	9	68.60	58.55	63.57	71.88	53.05	62.47	-3.28	5.50	1.10
10	บ้านป่าดวนพังหาด	3	8	43.33	55.16	49.25	26.50	27.00	26.75	16.83	28.16	22.50

ที่	โรงเรียน	จำนวนผู้เข้าสอบ		ปีการศึกษา 2563			ปีการศึกษา 2562			ผลต่าง 2563 กับ 2562		
		2563	2562	L	N	เฉลี่ย	L	N	เฉลี่ย	L	N	เฉลี่ย
11	ดงเกลือวิทยา	6	9	40.83	56.08	48.45	55.66	56.22	55.94	-14.83	-0.14	-7.49
12	บ้านห้วยนา	2	3	65.50	62.50	64.00	43.00	45.00	44.00	22.50	17.50	20.00
13	บ้านกกกุงคุรุราษฎร์พัฒนา	5	14	37.80	51.10	44.45	33.00	34.42	33.71	4.80	16.68	10.74
14	บ้านเหล่าห้วยภู	2	6	26.00	33.25	29.62	39.33	44.00	41.66	-13.33	-10.75	-12.04
15	บัวสูงบัวเงินวิทยา	9	6	39.00	54.77	46.88	52.16	57.91	55.04	-13.16	-3.14	-8.16
16	หนองยางวิทยาคม	9	6	40.88	54.50	47.69	48.66	49.50	49.08	-7.78	5.00	-1.39
17	บ้านหนองผือโนนค้อ	1	4	59.00	36.50	47.75	69.00	52.87	60.93	-10.00	-16.37	-13.18
เฉลี่ยรวมศูนย์ 19		127	135	44.66	48.83	46.75	50.20	47.52	48.86	-5.54	1.31	-2.11

ตอนที่ 5 สรุปผลการประเมินคุณภาพผู้เรียน (NT) ชั้นประถมศึกษาปีที่ 3 ปีการศึกษา 2563 ระดับศูนย์เครือข่ายพัฒนาคุณภาพการศึกษาขั้นพื้นฐาน

ตาราง 15 ตารางสรุปผลการประเมินคุณภาพผู้เรียน (NT) ปีการศึกษา 2563 ระดับศูนย์เครือข่ายพัฒนาคุณภาพการศึกษาขั้นพื้นฐาน

ศูนย์เครือข่ายที่	จำนวนนักเรียน ที่เข้าสอบ	คณิตศาสตร์	ลำดับที่	ภาษาไทย	ลำดับที่	เฉลี่ยรวม 2 ด้าน	ลำดับที่
ศูนย์เครือข่ายที่ 1	145	53.49	3	59.67	1	56.58	1
ศูนย์เครือข่ายที่ 2	215	41.61	16	47.40	17	44.51	15
ศูนย์เครือข่ายที่ 3	360	53.44	4	58.53	2	55.99	2
ศูนย์เครือข่ายที่ 4	145	37.50	19	49.29	14	43.40	18
ศูนย์เครือข่ายที่ 5	134	45.63	11	53.97	6	49.80	9
ศูนย์เครือข่ายที่ 6	163	40.44	17	48.29	16	44.36	16
ศูนย์เครือข่ายที่ 7	153	47.05	9	53.36	7	50.20	8
ศูนย์เครือข่ายที่ 8	317	42.17	15	51.04	11	46.61	14
ศูนย์เครือข่ายที่ 9	231	50.67	5	54.18	5	52.43	5
ศูนย์เครือข่ายที่ 10	230	48.62	6	52.26	9	50.44	6
ศูนย์เครือข่ายที่ 11	273	37.90	18	42.76	19	40.33	19
ศูนย์เครือข่ายที่ 12	140	47.38	8	51.32	10	49.35	10
ศูนย์เครือข่ายที่ 13	136	42.77	14	45.31	18	44.04	17
ศูนย์เครือข่ายที่ 14	245	55.95	1	55.60	4	55.77	3

ศูนย์เครือข่ายที่	จำนวนนักเรียน ที่เข้าสอบ	คณิตศาสตร์	ลำดับที่	ภาษาไทย	ลำดับที่	เฉลี่ยรวม 2 ด้าน	ลำดับที่
ศูนย์เครือข่ายที่ 15	171	53.77	2	55.80	3	54.79	4
ศูนย์เครือข่ายที่ 16	91	44.70	12	50.05	12	47.38	12
ศูนย์เครือข่ายที่ 17	224	46.87	10	49.36	13	48.11	11
ศูนย์เครือข่ายที่ 18	183	48.33	7	52.35	8	50.34	7
ศูนย์เครือข่ายที่ 19	127	44.66	13	48.83	15	46.75	13

จากตาราง 15 สรุปผลการประเมินคุณภาพผู้เรียน (NT) ชั้นประถมศึกษาปีที่ 3 ระดับศูนย์เครือข่ายพัฒนาคุณภาพการศึกษาขั้นพื้นฐานในสังกัดสำนักงานเขตพื้นที่การศึกษาประถมศึกษาร้อยเอ็ด เขต 2 ประจำปีการศึกษา 2563 พบว่า ศูนย์เครือข่ายที่มีคะแนนเฉลี่ยร้อยละรวมทั้ง 2 ด้านสูงสุดเรียงจากมากไปหาน้อย ได้แก่ ศูนย์เครือข่ายที่ 1 (ค่าเฉลี่ยร้อยละ 56.58) รองลงมาคือศูนย์เครือข่ายที่ 3 (ค่าเฉลี่ยร้อยละ 55.99) ศูนย์เครือข่ายที่ 14 (ค่าเฉลี่ยร้อยละ 55.77) ศูนย์เครือข่ายที่ 15 (ค่าเฉลี่ยร้อยละ 54.79) ศูนย์เครือข่ายที่ 9 (ค่าเฉลี่ยร้อยละ 52.43) ศูนย์เครือข่ายที่ 10 (ค่าเฉลี่ยร้อยละ 50.44) ศูนย์เครือข่ายที่ 18 (ค่าเฉลี่ยร้อยละ 50.34) ศูนย์เครือข่ายที่ 7 (ค่าเฉลี่ยร้อยละ 50.20) ศูนย์เครือข่ายที่ 5 (ค่าเฉลี่ยร้อยละ 49.80) ศูนย์เครือข่ายที่ 12 (ค่าเฉลี่ยร้อยละ 49.35) ศูนย์เครือข่ายที่ 17 (ค่าเฉลี่ยร้อยละ 48.11) ศูนย์เครือข่ายที่ 16 (ค่าเฉลี่ยร้อยละ 47.38) ศูนย์เครือข่ายที่ 19 (ค่าเฉลี่ยร้อยละ 46.75) ศูนย์เครือข่ายที่ 8 (ค่าเฉลี่ยร้อยละ 46.61) ศูนย์เครือข่ายที่ 2 (ค่าเฉลี่ยร้อยละ 44.51) ศูนย์เครือข่ายที่ 6 (ค่าเฉลี่ยร้อยละ 44.36) ศูนย์เครือข่ายที่ 13 (ค่าเฉลี่ยร้อยละ 44.04) ศูนย์เครือข่ายที่ 4 (ค่าเฉลี่ยร้อยละ 43.40) ศูนย์เครือข่ายที่ 11 (ค่าเฉลี่ยร้อยละ 40.33) ตามลำดับ

ความสามารถด้านคณิตศาสตร์ พบว่า ศูนย์เครือข่ายฯที่มีคะแนนเฉลี่ยร้อยละสูงสุดเรียงจากมากไปหาน้อย ได้แก่ ศูนย์เครือข่ายที่ 14 (ค่าเฉลี่ย ร้อยละ 55.95) ศูนย์เครือข่ายที่ 15 (ค่าเฉลี่ยร้อยละ 53.77) ศูนย์เครือข่ายที่ 1 (ค่าเฉลี่ยร้อยละ 53.49) ศูนย์เครือข่ายที่ 3 (ค่าเฉลี่ยร้อยละ 53.44) ศูนย์ เครือข่ายที่ 9 (ค่าเฉลี่ยร้อยละ 50.67) ศูนย์เครือข่ายที่ 10 (ค่าเฉลี่ยร้อยละ 48.62) ศูนย์เครือข่ายที่ 18 (ค่าเฉลี่ยร้อยละ 48.33) ศูนย์เครือข่ายที่ 12 (ค่าเฉลี่ย ร้อยละ 47.38) ศูนย์เครือข่ายที่ 7 (ค่าเฉลี่ยร้อยละ 47.05) ศูนย์เครือข่ายที่ 17 (ค่าเฉลี่ยร้อยละ 46.87) ศูนย์เครือข่ายที่ 5 (ค่าเฉลี่ยร้อยละ 45.63) ศูนย์เครือข่ายที่ 16 (ค่าเฉลี่ย ร้อยละ 44.70) ศูนย์เครือข่ายที่ 19 (ค่าเฉลี่ยร้อยละ 44.66) ศูนย์เครือข่ายที่ 13 (ค่าเฉลี่ยร้อยละ 42.77) ศูนย์เครือข่ายที่ 8 (ค่าเฉลี่ยร้อยละ 42.17) ศูนย์ เครือข่ายที่ 2 (ค่าเฉลี่ยร้อยละ 41.61) ศูนย์เครือข่ายที่ 6 (ค่าเฉลี่ยร้อยละ 40.44) ศูนย์เครือข่ายที่ 11 (ค่าเฉลี่ยร้อยละ 37.90) ศูนย์เครือข่ายที่ 4 (ค่าเฉลี่ยร้อย ละ 37.50) ตามลำดับ

ความสามารถด้านภาษาไทย พบว่า ศูนย์เครือข่ายฯที่มีคะแนนเฉลี่ยร้อยละสูงสุดเรียงจากมากไปหาน้อย ได้แก่ ศูนย์เครือข่ายที่ 1 (ค่าเฉลี่ยร้อยละ 59.67) ศูนย์เครือข่ายที่ 3 (ค่าเฉลี่ยร้อยละ 58.53) ศูนย์เครือข่ายที่ 15 (ค่าเฉลี่ยร้อยละ 55.80) ศูนย์เครือข่ายที่ 14 (ค่าเฉลี่ยร้อยละ 55.60) ศูนย์เครือข่ายที่ 9 (ค่าเฉลี่ยร้อยละ 54.18) ศูนย์เครือข่ายที่ 5 (ค่าเฉลี่ยร้อยละ 53.97) ศูนย์เครือข่ายที่ 7 (ค่าเฉลี่ยร้อยละ 53.36) ศูนย์เครือข่ายที่ 18 (ค่าเฉลี่ยร้อยละ 52.35) ศูนย์ เครือข่ายที่ 10 (ค่าเฉลี่ยร้อยละ 52.26) ศูนย์เครือข่ายที่ 12 (ค่าเฉลี่ยร้อยละ 51.32) ศูนย์เครือข่ายที่ 8 (ค่าเฉลี่ยร้อยละ 51.04) ศูนย์เครือข่ายที่ 16 (ค่าเฉลี่ย ร้อยละ 50.05) ศูนย์เครือข่ายที่ 17 (ค่าเฉลี่ยร้อยละ 49.36) ศูนย์เครือข่ายที่ 4 (ค่าเฉลี่ยร้อยละ 49.29) ศูนย์เครือข่ายที่ 19 (ค่าเฉลี่ยร้อยละ 48.83) ศูนย์ เครือข่ายที่ 6 (ค่าเฉลี่ยร้อยละ 48.29) ศูนย์เครือข่ายที่ 2 (ค่าเฉลี่ยร้อยละ 47.40) ศูนย์เครือข่ายที่ 13 (ค่าเฉลี่ยร้อยละ 45.31) ศูนย์เครือข่ายที่ 11 (ค่าเฉลี่ย ร้อยละ 42.76) ตามลำดับ

บทที่ 5

สรุปผลการประเมินและข้อเสนอแนะ

การประเมินคุณภาพผู้เรียน (NT) ปีการศึกษา 2563 สำนักงานเขตพื้นที่การศึกษาประถมศึกษาร้อยเอ็ด เขต 2 สามารถสรุปผลการประเมินและข้อเสนอแนะดังนี้

สรุปผลการประเมิน

รายงานผลการประเมินคุณภาพผู้เรียน (NT) ชั้นประถมศึกษาปีที่ 3 ปีการศึกษา 2563 มีผลการประเมิน ดังนี้

1. ผลการประเมินคุณภาพผู้เรียน (NT) ปีการศึกษา 2563 ระดับประเทศ โดยรวมความสามารถทั้ง 2 ด้าน มีผู้เข้าสอบ 653,342 คน มีคะแนนเฉลี่ยร้อยละ 43.97 ส่วนเบี่ยงเบนมาตรฐานเท่ากับ 33.23 คะแนนสูงสุด 100 คะแนนต่ำสุด 0.00 นักเรียนที่มีคะแนนร้อยละ 50 ขึ้นไป 247,622 คน คิดเป็นร้อยละ 37.90

ความสามารถด้านคณิตศาสตร์ มีผู้เข้าสอบ 653,442 คน มีคะแนนเฉลี่ยร้อยละ 40.47 ส่วนเบี่ยงเบนมาตรฐานเท่ากับ 19.13 คะแนนสูงสุด 100.00 คะแนนต่ำสุด 0.00 นักเรียนที่มีคะแนนร้อยละ 50 ขึ้นไป 129,608 คน คิดเป็นร้อยละ 19.83

ความสามารถด้านภาษาไทย มีผู้เข้าสอบ 653,405 คน มีคะแนนเฉลี่ยร้อยละ 47.46 ส่วนเบี่ยงเบนมาตรฐานเท่ากับ 17.58 คะแนนสูงสุด 100.00 คะแนนต่ำสุด 0.00 นักเรียนที่มีคะแนนร้อยละ 50 ขึ้นไป 298,540 คน คิดเป็นร้อยละ 45.69

2. ผลการประเมินคุณภาพผู้เรียน (NT) ปีการศึกษา 2563 ระดับสำนักงานคณะกรรมการการศึกษาขั้นพื้นฐาน โดยรวมความสามารถทั้ง 2 ด้าน มีผู้เข้าสอบ 431,341 คน มีคะแนนเฉลี่ยร้อยละ 44.53 ส่วนเบี่ยงเบนมาตรฐานเท่ากับ 33.22 คะแนนสูงสุด 100.00 คะแนนต่ำสุด 0.00 นักเรียนที่มีคะแนนร้อยละ 50 ขึ้นไป 151,769 คน คิดเป็นร้อยละ 35.19

ความสามารถด้านคณิตศาสตร์ มีผู้เข้าสอบ 431,404 คน มีคะแนนเฉลี่ยร้อยละ 41.30 ส่วนเบี่ยงเบนมาตรฐานเท่ากับ 19.32 คะแนนสูงสุด 100.00 คะแนนต่ำสุด 0.00 นักเรียนที่มีคะแนนร้อยละ 50 ขึ้นไป 129,608 คน คิดเป็นร้อยละ 30.04

ความสามารถด้านภาษาไทย มีผู้เข้าสอบ 431,382 คน มีคะแนนเฉลี่ยร้อยละ 47.76 ส่วนเบี่ยงเบนมาตรฐานเท่ากับ 17.35 คะแนนสูงสุด 100.00 คะแนนต่ำสุด 0.00 นักเรียนที่มีคะแนนร้อยละ 50 ขึ้นไป 198,626 คน คิดเป็นร้อยละ 46.04

3. ผลการประเมินคุณภาพผู้เรียน (NT) ปีการศึกษา 2563 ระดับศึกษาธิการภาค 12 โดยรวมความสามารถทั้ง 2 ด้าน มีผู้เข้าสอบ 42,653 คน มีคะแนนเฉลี่ยร้อยละ 45.75 ส่วนเบี่ยงเบนมาตรฐานเท่ากับ 33.29 คะแนนสูงสุด 98.00 คะแนนต่ำสุด 0.00 นักเรียนที่มีคะแนนร้อยละ 50 ขึ้นไป 16,287 คน คิดเป็นร้อยละ 38.18

ความสามารถด้านคณิตศาสตร์ มีผู้เข้าสอบ 42,665 คน มีคะแนนเฉลี่ยร้อยละ 42.60 ส่วนเบี่ยงเบนมาตรฐานเท่ากับ 19.27 คะแนนสูงสุด 100.00 คะแนนต่ำสุด 0.00 นักเรียนที่มีคะแนนร้อยละ 50 ขึ้นไป 13,963 คน คิดเป็นร้อยละ 32.73

ความสามารถด้านภาษาไทย มีผู้เข้าสอบ 42,665 คน มีคะแนนเฉลี่ยร้อยละ 48.90 ส่วนเบี่ยงเบนมาตรฐานเท่ากับ 17.52 คะแนนสูงสุด 99.00 คะแนนต่ำสุด 0.00 นักเรียนที่มีคะแนนร้อยละ 50 ขึ้นไป 20,694 คน คิดเป็นร้อยละ 48.50

4. ผลการประเมินคุณภาพผู้เรียน (NT) ปีการศึกษา 2563 ระดับจังหวัดร้อยเอ็ด โดยรวมความสามารถทั้ง 2 ด้าน มีผู้เข้าสอบ 10,950 คน มีคะแนนเฉลี่ยร้อยละ 48.77 ส่วนเบี่ยงเบนมาตรฐานเท่ากับ 34.57 คะแนนสูงสุด 97.25 คะแนนต่ำสุด 0.00 นักเรียนที่มีคะแนนร้อยละ 50 ขึ้นไป 4,971 คน คิดเป็นร้อยละ 45.40

ความสามารถด้านคณิตศาสตร์ มีผู้เข้าสอบ 10,951 คน มีคะแนนเฉลี่ยร้อยละ 46.28 ส่วนเบี่ยงเบนมาตรฐานเท่ากับ 20.07 คะแนนสูงสุด 100 คะแนนต่ำสุด 3.00 นักเรียนที่มีคะแนนร้อยละ 50 ขึ้นไป 4,419 คน คิดเป็นร้อยละ 40.35

ความสามารถด้านภาษาไทย มีผู้เข้าสอบ 10,951 คน มีคะแนนเฉลี่ยร้อยละ 51.25 ส่วนเบี่ยงเบนมาตรฐานเท่ากับ 17.90 คะแนนสูงสุด 98.00 คะแนนต่ำสุด 0.00 นักเรียนที่มีคะแนนร้อยละ 50 ขึ้นไป 5,822 คน คิดเป็นร้อยละ 53.16

5. ผลการประเมินคุณภาพผู้เรียน (NT) ปีการศึกษา 2563 ระดับสำนักงานเขตพื้นที่การศึกษาประถมศึกษาร้อยเอ็ด เขต 2 โดยรวมความสามารถทั้ง 2 ด้าน มีผู้เข้าสอบ 3,683 คน มีคะแนนเฉลี่ยร้อยละ 48.95 ส่วนเบี่ยงเบนมาตรฐานเท่ากับ 32.86 คะแนนสูงสุด 93.00 คะแนนต่ำสุด 11.00 นักเรียนที่มีคะแนนร้อยละ 50 ขึ้นไป 1,686 คน คิดเป็นร้อยละ 45.78

ความสามารถด้านคณิตศาสตร์ มีผู้เข้าสอบ 3,683 คน มีคะแนนเฉลี่ยร้อยละ 46.37 ส่วนเบี่ยงเบนมาตรฐานเท่ากับ 18.92 คะแนนสูงสุด 97.00 คะแนนต่ำสุด 6.00 นักเรียนที่มีคะแนนร้อยละ 50 ขึ้นไป 1,503 คน คิดเป็นร้อยละ 40.81

ความสามารถด้านภาษาไทย มีผู้เข้าสอบ 3,683 คน มีคะแนนเฉลี่ยร้อยละ 51.54 ส่วนเบี่ยงเบนมาตรฐานเท่ากับ 17.35 คะแนนสูงสุด 94.50 คะแนนต่ำสุด 6.00 นักเรียนที่มีคะแนนร้อยละ 50 ขึ้นไป 1,998 คน คิดเป็นร้อยละ 54.25

6. ผลการประเมินคุณภาพผู้เรียน (NT) ปีการศึกษา 2563 ระดับสำนักงานเขตพื้นที่การศึกษาประถมศึกษาร้อยเอ็ดเขต 2 รายตัวชี้วัด โดยรวมความสามารถทั้ง 2 ด้าน ระดับคุณภาพอยู่ในระดับดี มีคะแนนเฉลี่ยร้อยละ 48.95 เมื่อพิจารณาตามความสามารถและตัวชี้วัด พบว่า

ความสามารถด้านคณิตศาสตร์ โดยรวมมีคะแนนเฉลี่ยร้อยละ 46.37 ระดับคุณภาพอยู่ในระดับพอใช้ พิจารณารายตัวชี้วัด พบว่า ตัวชี้วัดที่มีคะแนนเฉลี่ยร้อยละสูงที่สุด ได้แก่ แสดงวิธีหาคำตอบของโจทย์ปัญหาเกี่ยวกับเงิน มีคะแนนเฉลี่ยร้อยละ 61.23 รองลงมาคือ เปรียบเทียบความยาวระหว่างเซนติเมตรกับมิลลิเมตร เมตร และกิโลเมตรกับเมตร จากสถานการณ์ต่างๆมีคะแนนเฉลี่ยร้อยละ 61.09 และส่วนตัวชี้วัดที่มีคะแนนเฉลี่ยร้อยละต่ำที่สุด คือ แสดงวิธีหาคำตอบของโจทย์ปัญหาเกี่ยวกับความยาว ที่มีหน่วยเป็นเซนติเมตรและมิลลิเมตร เมตรและเซนติเมตร กิโลเมตรและเมตร มีคะแนนเฉลี่ยร้อยละ 22.69

ความสามารถด้านภาษาไทย โดยรวมมีคะแนนเฉลี่ยร้อยละ 51.54 ระดับคุณภาพอยู่ในระดับดี เมื่อพิจารณารายตัวชี้วัด พบว่า ตัวชี้วัดที่มีคะแนนเฉลี่ยร้อยละสูงที่สุด ได้แก่ เขียนเรื่องตามจินตนาการ มีคะแนนเฉลี่ยร้อยละ 64.52 รองลงมาคือ อ่านข้อเขียนเชิงอธิบายและปฏิบัติตามคำสั่งหรือข้อแนะนำ มีคะแนนเฉลี่ยร้อยละ 63.42 ส่วนตัวชี้วัดที่มีคะแนนเฉลี่ยร้อยละต่ำที่สุด คือ แสดงความคิดเห็นเกี่ยวกับวรรณคดีที่อ่าน มีคะแนนเฉลี่ยร้อยละ 35.24

7. ผลการเปรียบเทียบผลการประเมินคุณภาพผู้เรียน (NT) ปีการศึกษา 2563 ระหว่างสำนักงานเขตพื้นที่การศึกษาประถมศึกษาร้อยเอ็ด เขต 2 พบว่า โดยรวมความสามารถทุกด้านสำนักงานเขตพื้นที่การศึกษาประถมศึกษา ร้อยเอ็ด เขต 2 เมื่อเปรียบเทียบกับทุกสังกัด พบว่า มีคะแนนเฉลี่ยสูงกว่าร้อยละ 4.98 และเมื่อพิจารณาราย

ด้านพบว่า ความสามารถด้านคณิตศาสตร์สูงกว่าร้อยละ 5.90 และความสามารถด้านภาษาไทยสูงกว่าร้อยละ 4.08 ตามลำดับ

ผลการเปรียบเทียบผลการประเมินคุณภาพผู้เรียน (NT) ปีการศึกษา 2563 ระหว่างสำนักงานเขตพื้นที่การศึกษาประถมศึกษาร้อยเอ็ด เขต 2 และระดับจังหวัด พบว่า โดยรวมความสามารถทุกด้านสำนักงานเขตพื้นที่การศึกษาประถมศึกษาร้อยเอ็ด เขต 2 มีคะแนนเฉลี่ยร้อยละสูงกว่าทุกด้าน ร้อยละ 0.18 และเมื่อพิจารณารายด้านพบว่า คะแนนเฉลี่ยร้อยละความสามารถด้านคณิตศาสตร์สูงกว่าร้อยละ 0.09 ความสามารถด้านภาษาไทยสูงกว่าร้อยละ 0.29 ตามลำดับ

ผลการเปรียบเทียบผลการประเมินคุณภาพผู้เรียน (NT) ปีการศึกษา 2563 ระหว่างสำนักงานเขตพื้นที่การศึกษาประถมศึกษาร้อยเอ็ด เขต 2 และ สำนักงานศึกษาธิการภาค 12 พบว่า โดยรวมความสามารถทุกด้านสำนักงานเขตพื้นที่การศึกษาประถมศึกษาร้อยเอ็ด เขต 2 มีคะแนนเฉลี่ยร้อยละสูงกว่าร้อยละ 3.2 และเมื่อพิจารณารายด้านพบว่า ความสามารถด้านคณิตศาสตร์ต่ำกว่าร้อยละ 0.23 ความสามารถด้านภาษาไทยสูงกว่าร้อยละ 2.64 ตามลำดับ

ผลการเปรียบเทียบผลการประเมินคุณภาพผู้เรียน (NT) ปีการศึกษา 2563 ระหว่างสำนักงานเขตพื้นที่การศึกษาประถมศึกษาร้อยเอ็ด เขต 2 และสำนักงานคณะกรรมการการศึกษาขั้นพื้นฐาน พบว่า โดยรวมความสามารถทุกด้านสำนักงานเขตพื้นที่การศึกษาประถมศึกษาร้อยเอ็ด เขต 2 มีคะแนนเฉลี่ยร้อยละสูงกว่าร้อยละ 4.42 และเมื่อพิจารณารายด้านพบว่า คะแนนเฉลี่ยร้อยละสูงกว่าทุกด้าน โดยความสามารถด้านคณิตศาสตร์ สูงกว่าร้อยละ 5.07 ความสามารถด้านภาษาไทยสูงกว่าร้อยละ 3.78 ตามลำดับ

ผลการเปรียบเทียบคะแนนเฉลี่ยร้อยละ ระหว่างสำนักงานเขตพื้นที่การศึกษาประถมศึกษาร้อยเอ็ด เขต 2 กับระดับประเทศ พบว่า โดยรวมความสามารถทุกด้านสำนักงานเขตพื้นที่การศึกษาประถมศึกษาร้อยเอ็ด เขต 2 มีคะแนนเฉลี่ยร้อยละสูงกว่าร้อยละ 4.98 และเมื่อพิจารณารายด้านพบว่า คะแนนเฉลี่ยร้อยละสูงกว่าทุกด้านโดยความสามารถด้านคณิตศาสตร์สูงกว่าร้อยละ 5.90 ความสามารถด้านภาษาไทยสูงกว่าร้อยละ 4.08 ตามลำดับ

8. ผลการประเมินคุณภาพผู้เรียน (NT) ของสำนักงานเขตพื้นที่การศึกษาประถมศึกษาร้อยเอ็ด เขต 2 ระหว่าง ปีการศึกษา 2562 กับ 2563 พบว่า โดยรวม

ความสามารถทั้ง 2 ด้าน ปีการศึกษา 2563 มีคะแนนเฉลี่ยร้อยละสูงกว่าปีการศึกษา 2562 ร้อยละ 0.70 เมื่อพิจารณารายความสามารถ พบว่า ความสามารถด้านคณิตศาสตร์ มีคะแนนเฉลี่ยต่ำกว่าร้อยละ 2.19 ความสามารถด้านภาษาไทย มีคะแนนเฉลี่ยสูงกว่าร้อยละ 3.60

9. ผลการประเมินคุณภาพผู้เรียน (NT) ชั้นประถมศึกษาปีที่ 3 ระดับสถานศึกษา ในสังกัดสำนักงานเขตพื้นที่การศึกษาประถมศึกษาร้อยเอ็ด เขต 2 ประจำปีการศึกษา 2563 พบว่า โรงเรียนที่มีคะแนนเฉลี่ยร้อยละรวมทั้ง 2 ด้านสูงสุด 10 อันดับแรก ได้แก่ โรงเรียนบ้านขมิ้น ค่าเฉลี่ยร้อยละ 90.75 โรงเรียนบ้านกอกแก้ว ค่าเฉลี่ยร้อยละ 90.72 โรงเรียนบ้านหนองคุณ ค่าเฉลี่ยร้อยละ 85.54 โรงเรียนบ้านหนองซ่าง ค่าเฉลี่ยร้อยละ 84.00 โรงเรียนบ้านจานใต้ ค่าเฉลี่ยร้อยละ 78.25 โรงเรียนบ้านโพนงาม ค่าเฉลี่ยร้อยละ 77.78 โรงเรียนบ้านโนนชัยศรีหนองแคน ค่าเฉลี่ยร้อยละ 76.93 โรงเรียนบ้านโพธิ์น้อย ค่าเฉลี่ยร้อยละ 75.72 โรงเรียนบ้านโพนสูง ค่าเฉลี่ยร้อยละ 74.16 และโรงเรียนบ้านอ่องสังข์ ค่าเฉลี่ยร้อยละ 73.28 ตามลำดับ

ความสามารถด้านคณิตศาสตร์ พบว่า โรงเรียนที่มีคะแนนเฉลี่ยร้อยละสูงสุด 10 อันดับแรก ได้แก่ โรงเรียนบ้านกอกแก้ว ค่าเฉลี่ยร้อยละ 89.63 โรงเรียนบ้านขมิ้น ค่าเฉลี่ยร้อยละ 88.00 โรงเรียนบ้านหนองคุณ ค่าเฉลี่ยร้อยละ 84.25 โรงเรียนบ้านโพนงาม ค่าเฉลี่ยร้อยละ 83.28 โรงเรียนบ้านดงมัน ค่าเฉลี่ยร้อยละ 82.75 โรงเรียนบ้านหนองซ่าง ค่าเฉลี่ยร้อยละ 82.28 โรงเรียนบ้านจานใต้ ค่าเฉลี่ยร้อยละ 80.20 โรงเรียนบ้านคูฟ้า ค่าเฉลี่ยร้อยละ 74.55 โรงเรียนวารีสวัสดิ์วิทยา ค่าเฉลี่ยร้อยละ 74.00 และโรงเรียนบ้านโพนสูง ค่าเฉลี่ยร้อยละ 73.88 ตามลำดับ

ความสามารถด้านภาษาไทย พบว่า โรงเรียนที่มีคะแนนเฉลี่ยร้อยละสูงสุด 10 อันดับแรก ได้แก่ โรงเรียนบ้านขมิ้น ค่าเฉลี่ยร้อยละ 93.50 โรงเรียนบ้านกอกแก้วค่าเฉลี่ยร้อยละ 91.81 โรงเรียนบ้านหนองคุณ ค่าเฉลี่ยร้อยละ 86.84 โรงเรียนบ้านหนองซ่าง ค่าเฉลี่ยร้อยละ 85.71 โรงเรียนตากแดดสุธรรมประชาสรรค์ ค่าเฉลี่ยร้อยละ 81.25 โรงเรียนบ้านโนนชัยศรีหนองแคน ค่าเฉลี่ยร้อยละ 80.87 โรงเรียนบ้านโพธิ์น้อย ค่าเฉลี่ยร้อยละ 79.37 โรงเรียนบ้านโนนศิลา ค่าเฉลี่ยร้อยละ 78.50 โรงเรียนบ้านโพนแทน ค่าเฉลี่ยร้อยละ 77.50 และโรงเรียนบ้านดงหมอง ค่าเฉลี่ยร้อยละ 76.56 ตามลำดับ

10. สรุปผลการประเมินคุณภาพผู้เรียน (NT) ชั้นประถมศึกษาปีที่ 3 ระดับศูนย์เครือข่ายพัฒนาคุณภาพการศึกษาขั้นพื้นฐานในสังกัดสำนักงานเขตพื้นที่การศึกษา

ประถมศึกษาร้อยเอ็ด เขต 2 ประจำปีการศึกษา 2563 พบว่า ศูนย์เครือข่ายฯที่มีคะแนนเฉลี่ยร้อยละรวมทั้ง 2 ด้านสูงสุดเรียงจากมากไปหาน้อย ได้แก่ ศูนย์เครือข่ายที่ 1 (ค่าเฉลี่ยร้อยละ 56.58) รองลงมาคือศูนย์เครือข่ายที่ 3 (ค่าเฉลี่ยร้อยละ 55.99) ศูนย์เครือข่ายที่ 14 (ค่าเฉลี่ยร้อยละ 55.77) ศูนย์เครือข่ายที่ 15 (ค่าเฉลี่ยร้อยละ 54.79) ศูนย์เครือข่ายที่ 9 (ค่าเฉลี่ยร้อยละ 52.43) ศูนย์เครือข่ายที่ 10 (ค่าเฉลี่ยร้อยละ 50.44) ศูนย์เครือข่ายที่ 18 (ค่าเฉลี่ยร้อยละ 50.34) ศูนย์เครือข่ายที่ 7 (ค่าเฉลี่ยร้อยละ 50.20) ศูนย์เครือข่ายที่ 5 (ค่าเฉลี่ยร้อยละ 49.80) ศูนย์เครือข่ายที่ 12 (ค่าเฉลี่ยร้อยละ 49.35) ศูนย์เครือข่ายที่ 17 (ค่าเฉลี่ยร้อยละ 48.11) ศูนย์เครือข่ายที่ 16 (ค่าเฉลี่ยร้อยละ 47.38) ศูนย์เครือข่ายที่ 19 (ค่าเฉลี่ยร้อยละ 46.75) ศูนย์เครือข่ายที่ 8 (ค่าเฉลี่ยร้อยละ 46.61) ศูนย์เครือข่ายที่ 2 (ค่าเฉลี่ยร้อยละ 44.51) ศูนย์เครือข่ายที่ 6 (ค่าเฉลี่ยร้อยละ 44.36) ศูนย์เครือข่ายที่ 13 (ค่าเฉลี่ยร้อยละ 44.04) ศูนย์เครือข่ายที่ 4 (ค่าเฉลี่ยร้อยละ 43.40) ศูนย์เครือข่ายที่ 11 (ค่าเฉลี่ยร้อยละ 40.33) ตามลำดับ

ความสามารถด้านคณิตศาสตร์ พบว่า ศูนย์เครือข่ายฯที่มีคะแนนเฉลี่ยร้อยละสูงสุดเรียงจากมากไปหาน้อย ได้แก่ ศูนย์เครือข่ายที่ 14 (ค่าเฉลี่ย ร้อยละ 55.95) ศูนย์เครือข่ายที่ 15 (ค่าเฉลี่ยร้อยละ 53.77) ศูนย์เครือข่ายที่ 1 (ค่าเฉลี่ยร้อยละ 53.49) ศูนย์เครือข่ายที่ 3 (ค่าเฉลี่ยร้อยละ 53.44) ศูนย์ เครือข่ายที่ 9 (ค่าเฉลี่ยร้อยละ 50.67) ศูนย์เครือข่ายที่ 10 (ค่าเฉลี่ยร้อยละ 48.62) ศูนย์เครือข่ายที่ 18 (ค่าเฉลี่ยร้อยละ 48.33) ศูนย์เครือข่ายที่ 12 (ค่าเฉลี่ย ร้อยละ 47.38) ศูนย์เครือข่ายที่ 7 (ค่าเฉลี่ยร้อยละ 47.05) ศูนย์เครือข่ายที่ 17 (ค่าเฉลี่ยร้อยละ 46.87) ศูนย์เครือข่ายที่ 5 (ค่าเฉลี่ยร้อยละ 45.63) ศูนย์เครือข่าย ที่ 16 (ค่าเฉลี่ยร้อยละ 44.70) ศูนย์เครือข่ายที่ 19 (ค่าเฉลี่ยร้อยละ 44.66) ศูนย์เครือข่ายที่ 13 (ค่าเฉลี่ยร้อยละ 42.77) ศูนย์เครือข่ายที่ 8 (ค่าเฉลี่ยร้อยละ 42.17) ศูนย์เครือข่ายที่ 2 (ค่าเฉลี่ยร้อยละ 41.61) ศูนย์เครือข่ายที่ 6 (ค่าเฉลี่ยร้อยละ 40.44) ศูนย์เครือข่ายที่ 11 (ค่าเฉลี่ยร้อยละ 37.90) ศูนย์เครือข่ายที่ 4 (ค่าเฉลี่ยร้อยละ 37.50) ตามลำดับ

ความสามารถด้านภาษาไทย พบว่า ศูนย์เครือข่ายฯที่มีคะแนนเฉลี่ยร้อยละสูงสุดเรียงจากมากไปหาน้อย ได้แก่ ศูนย์เครือข่ายที่ 1 (ค่าเฉลี่ยร้อยละ 59.67) ศูนย์เครือข่ายที่ 3 (ค่าเฉลี่ยร้อยละ 58.53) ศูนย์เครือข่ายที่ 15 (ค่าเฉลี่ยร้อยละ 55.80) ศูนย์เครือข่ายที่ 14 (ค่าเฉลี่ยร้อยละ 55.60) ศูนย์เครือข่ายที่ 9 (ค่าเฉลี่ยร้อยละ 54.18) ศูนย์เครือข่ายที่ 5 (ค่าเฉลี่ยร้อยละ 53.97) ศูนย์เครือข่ายที่ 7 (ค่าเฉลี่ยร้อยละ 53.36) ศูนย์เครือข่ายที่ 18

(ค่าเฉลี่ยร้อยละ 52.35) ศูนย์เครือข่ายที่ 10 (ค่าเฉลี่ยร้อยละ 52.26) ศูนย์เครือข่ายที่ 12 (ค่าเฉลี่ยร้อยละ 51.32) ศูนย์เครือข่ายที่ 8 (ค่าเฉลี่ยร้อยละ 51.04) ศูนย์เครือข่ายที่ 16 (ค่าเฉลี่ยร้อยละ 50.05) ศูนย์เครือข่ายที่ 17 (ค่าเฉลี่ยร้อยละ 49.36) ศูนย์เครือข่ายที่ 4 (ค่าเฉลี่ยร้อยละ 49.29) ศูนย์เครือข่ายที่ 19 (ค่าเฉลี่ยร้อยละ 48.83) ศูนย์เครือข่ายที่ 6 (ค่าเฉลี่ยร้อยละ 48.29) ศูนย์เครือข่ายที่ 2 (ค่าเฉลี่ยร้อยละ 47.40) ศูนย์เครือข่ายที่ 13 (ค่าเฉลี่ยร้อยละ 45.31) ศูนย์เครือข่ายที่ 11 (ค่าเฉลี่ยร้อยละ 42.76) ตามลำดับ

ข้อเสนอแนะเชิงนโยบาย

ระดับสำนักงานเขตพื้นที่การศึกษา

1. สำนักงานเขตพื้นที่การศึกษาควรนำผลการประเมินมาวิเคราะห์ วางแผนร่วมกับศูนย์เครือข่ายและสถานศึกษา เพื่อกำหนดแผนพัฒนาคุณภาพการศึกษาในการยกระดับผลสัมฤทธิ์ทางการเรียนให้สูงขึ้นเพื่อให้นักเรียนมีคุณภาพในระดับดีมาก โดยเฉพาะความสามารถทั้ง 2 ด้านซึ่งมีคะแนนเฉลี่ยร้อยละต่ำกว่าตัวชี้วัดอื่น ๆ

2. สำนักงานเขตพื้นที่การศึกษาควรจัดสรรงบประมาณพัฒนากระบวนการจัดการรู้ การวัดและประเมินผล การนิเทศติดตาม เพื่อให้นักเรียนได้รับการพัฒนาให้มีความสามารถทั้ง 2 ด้านให้สูงขึ้น

3. สำนักงานเขตพื้นที่การศึกษาควรมีการติดตาม ตรวจสอบ และทบทวนคุณภาพของสถานศึกษาอย่างต่อเนื่อง

ระดับสถานศึกษา

1. สถานศึกษาควรศึกษาวิเคราะห์ผลการประเมินตามความสามารถและตัวชี้วัด เพื่อนำไปใช้ในการปรับปรุง พัฒนาคุณภาพการศึกษาของสถานศึกษา และยกระดับผลสัมฤทธิ์ทางการเรียนในระดับโรงเรียนให้สูงขึ้น ตรงตามสภาพปัญหา ความต้องการ และบริบทของโรงเรียน

2. ผู้บริหารสถานศึกษา ครูผู้สอน ศึกษานิเทศก์ และผู้ที่มีส่วนเกี่ยวข้องกับการจัดการศึกษาควรให้การสนับสนุน ส่งเสริมให้ครูผู้สอนได้คิดค้น นำนวัตกรรมไปใช้ในการพัฒนาผู้เรียนให้มีความสามารถทั้ง 2 ด้านให้สูงขึ้นต่อไป

3. ครูผู้สอน ควรศึกษาวิเคราะห์ข้อมูล โดยวิเคราะห์ข้อมูลของนักเรียนเป็นรายบุคคล เพื่อหาวิธีการสนับสนุน พัฒนา ช่วยเหลือนักเรียน ค้นหาเทคนิคในการจัด

กระบวนการเรียนรู้ในชั้นเรียน โดยเฉพาะในตัวชี้วัดที่มีคะแนนเฉลี่ยร้อยละลดลงและไม่ถึง 50.00

4. ครูผู้สอนควรนำผลการประเมินไปให้นักเรียนแต่ละคนได้ทราบจุดเด่นที่ต้องส่งเสริมและพัฒนาตนเองให้ดียิ่งขึ้น และจุดอ่อนที่นักเรียนต้องปรับปรุงตนเอง เพื่อให้ นักเรียนได้รับการพัฒนาเต็มศักยภาพ

ข้อเสนอแนะในการพัฒนา

1. ผลจากการประเมิน ความสามารถและตัวชี้วัดที่ควรสนับสนุน ส่งเสริมให้มีการต่อยอดในการพัฒนา ได้แก่

ความสามารถด้านคณิตศาสตร์ ตัวชี้วัด แสดงวิธีหาคำตอบของโจทย์ปัญหาเกี่ยวกับเงิน

ความสามารถด้านภาษาไทย ตัวชี้วัด เขียนเรื่องตามจินตนาการ

2. ความสามารถและตัวชี้วัดที่พบข้อบกพร่องและควรนำไปใช้วางแผนพัฒนาให้มีผลสัมฤทธิ์ทางการเรียนเพิ่มขึ้น คือ ตัวชี้วัดที่มีคะแนนเฉลี่ยต่ำที่สุดของแต่ละด้าน ได้แก่

ความสามารถด้านคณิตศาสตร์ คือตัวชี้วัด แสดงวิธีหาคำตอบของโจทย์ปัญหาเกี่ยวกับความยาว ที่มีหน่วยเป็นเซนติเมตรและมิลลิเมตร เมตรและเซนติเมตร กิโลเมตรและเมตร

ความสามารถด้านภาษาไทย คือตัวชี้วัด แสดงความคิดเห็นเกี่ยวกับวรรณคดีที่อ่าน

ภาคผนวก

รายงานผลการประเมินคุณภาพผู้เรียน (NT)

ชั้นประถมศึกษาปีที่ 3 ปีการศึกษา 2563

ฉบับที่ 1 แบบสรุปรายงานผลการทดสอบของเขตพื้นที่การศึกษา (Local 01)

สำนักงานคณะกรรมการการศึกษาขั้นพื้นฐาน กระทรวงศึกษาธิการ



สำนักงานคณะกรรมการการศึกษาขั้นพื้นฐาน กระทรวงศึกษาธิการ
 รายงานผลการประเมินคุณภาพผู้เรียน (NT)
 ชั้นประถมศึกษาปีที่ 3 ปีการศึกษา 2563
 ฉบับที่ 1 แบบสรุปรายงานผลการทดสอบของเขตพื้นที่ (Local01)

1. ข้อมูลสังกัดย่อย (เขตพื้นที่)

สำนักงานเขตพื้นที่การศึกษา : สพป.ร้อยเอ็ด เขต 2 จังหวัด : ร้อยเอ็ด ศึกษาธิการภาค สำนักงานศึกษาธิการภาค 12
 สังกัดย่อย : สำนักงานเขตพื้นที่การศึกษาประถมศึกษา (สพป.) ภาค : ตะวันออกเฉียงเหนือ สังกัด : สำนักงานคณะกรรมการการศึกษาขั้นพื้นฐาน
 จำนวนโรงเรียนที่เข้าสอบ : 322 แห่ง จำนวนนักเรียนที่เข้าสอบทั้งหมด : 4,280 คน(ปกติ:3,684 คน, พิเศษ:567 คน, Walk-in: 29 คน)

2. คะแนนสอบ NT

ด้าน	คะแนนเฉลี่ยร้อยละ	คะแนนเฉลี่ยร้อยละจำแนกตามสังกัด				ประเทศ
		เขตพื้นที่	จังหวัด	ศึกษาธิการภาค	สังกัด	
			(N=3)	(N=14)	(N=183)	
ด้านคณิตศาสตร์ (Mathematics)	คะแนนเฉลี่ยร้อยละ	46.37	46.28	42.60	41.30	40.47
	S.D.	18.92	20.07	19.27	19.32	19.13
	กลุ่มคุณภาพ*		-	ดี	ดี	
ด้านภาษาไทย (Thai Language)	คะแนนเฉลี่ยร้อยละ	51.54	51.25	48.90	47.76	47.46
	S.D.	17.35	17.90	17.52	17.35	17.58
	กลุ่มคุณภาพ*		-	ดี	ดี	
รวมความสามารถทั้ง 2 ด้าน	คะแนนเฉลี่ยร้อยละ	48.95	48.77	45.75	44.53	43.97
	S.D.	32.86	34.57	33.29	33.22	33.23
	กลุ่มคุณภาพ*		-	ดี	ดี	

หมายเหตุ : * กลุ่มดีมาก หมายถึง คะแนนอยู่ใน 10% แรก กลุ่มดี หมายถึง คะแนนสูงกว่าหรือเท่ากับคะแนนเฉลี่ย แต่ไม่อยู่ใน 10% แรก กลุ่มพอใช้ หมายถึง คะแนนต่ำกว่าคะแนนเฉลี่ย แต่ไม่อยู่ใน 10% สุดท้าย กลุ่มปรับปรุง หมายถึง คะแนนอยู่ใน 10% สุดท้าย คะแนนเฉลี่ย แต่ไม่อยู่ใน 10% สุดท้าย กลุ่มปรับปรุง หมายถึง คะแนนอยู่ใน 10% สุดท้าย

3. กราฟเปรียบเทียบผลคะแนน NT ของเขตพื้นที่ ต้นสังกัด ศึกษาธิการจังหวัด ศึกษาธิการภาค และประเทศ

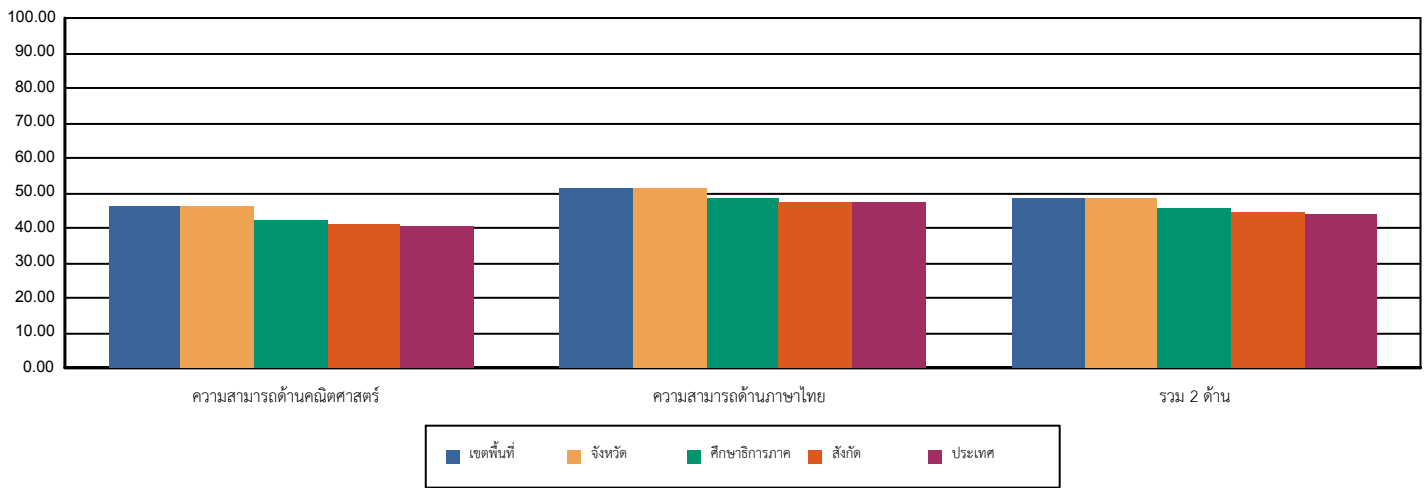

4. ตารางแสดงจำนวนและร้อยละนักเรียน จำแนกตามระดับคุณภาพ

ด้าน	จำนวนและร้อยละนักเรียน จำแนกตามระดับคุณภาพ (ยกเว้นเด็กพิเศษ และ Walk-in)							
	ดีมาก		ดี		พอใช้		ปรับปรุง	
	จำนวน	ร้อยละ	จำนวน	ร้อยละ	จำนวน	ร้อยละ	จำนวน	ร้อยละ
ความสามารถด้านคณิตศาสตร์	645	17.51	1,069	29.02	1,375	37.33	594	16.12
ความสามารถด้านภาษาไทย	706	19.16	1,371	37.22	1,177	31.95	429	11.64
รวม 2 ด้าน	542	14.71	1,312	35.62	1,430	38.82	399	10.83

หมายเหตุ : จำนวนนักเรียนที่เข้าสอบในแต่ละด้านอาจมีจำนวนไม่เท่ากับนักเรียนที่เข้าสอบทั้งหมดและอาจไม่เท่ากับทั้ง 2 ด้าน เนื่องจากมีผู้เข้าสอบบางคนเข้าสอบเพียงวิชาใดวิชาหนึ่ง



สำนักทดสอบทางการศึกษา
สำนักงานคณะกรรมการการศึกษาขั้นพื้นฐาน กระทรวงศึกษาธิการ
การประเมินคุณภาพผู้เรียน (NT) ชั้นประถมศึกษาปีที่ 3

5. คะแนนการประเมินรายด้านและรายมาตรฐาน		คะแนน ร้อยละ	ระดับคุณภาพ			
			ปรับปรุง	พอใช้	ดี	ดีมาก
ความสามารถด้านคณิตศาสตร์		46.37		●		
สาระที่ 1	จำนวนและพีชคณิต	44.72		●		
มาตรฐาน	ค 1.1 เข้าใจความหลากหลายของการแสดงจำนวน ระบบจำนวน การดำเนินการของจำนวนผลที่เกิดขึ้นจากการดำเนินการ สมบัติของการดำเนินการ และนำไปใช้	44.64		●		
	1. ป.3/2 เปรียบเทียบและเรียงลำดับจำนวนนับไม่เกิน 100,000 จากสถานการณ์ต่าง ๆ	53.32			●	
	2. ป.3/4 เปรียบเทียบเศษส่วนที่ตัวเศษเท่ากัน โดยที่ตัวเศษน้อยกว่าหรือเท่ากับตัวส่วน	31.15		●		
	3. ป.3/9 แสดงวิธีหาค่าตอบของโจทย์ปัญหา 2 ขั้นตอนของจำนวนนับไม่เกิน 100,000 และ 0	40.56		●		
	4. ป.3/10 ทหาผลบวกของเศษส่วนที่มีตัวส่วนเท่ากัน และผลบวกไม่เกิน 1 และหาผลลบ ของเศษส่วนที่มีตัวส่วนเท่ากัน	51.22			●	
	5. ป.3/11 แสดงวิธีหาค่าตอบของโจทย์ปัญหา การบวกเศษส่วนที่มีตัวส่วนเท่ากันและ ผลบวกไม่เกิน 1 และโจทย์ปัญหา การลบเศษส่วนที่มีตัวส่วนเท่ากัน	60.79			●	
มาตรฐาน	ค 1.2 เข้าใจและวิเคราะห์แบบรูป ความสัมพันธ์ พหุคูณ ลำดับและอนุกรม และนำไปใช้	45.31		●		
	1. ป.3/1 ระบุจำนวนที่หายไปในรูปแบบรูปของ จำนวนที่เพิ่มขึ้นหรือลดลงที ละเท่า ๆ กัน	45.31		●		
สาระที่ 2	การวัดและเรขาคณิต	47.58			●	
มาตรฐาน	ค 2.1 เข้าใจพื้นฐานเกี่ยวกับการวัด วัดและคาดคะเนขนาดของสิ่งที่ต้องการวัด และนำไปใช้	45.73		●		
	1. ป.3/1 แสดงวิธีหาค่าตอบของโจทย์ปัญหาเกี่ยวกับเงิน	61.23			●	
	2. ป.3/2 แสดงวิธีหาค่าตอบของโจทย์ปัญหาเกี่ยวกับเวลา และระยะเวลา	37.53		●		
	3. ป.3/5 เปรียบเทียบความยาวระหว่างเส้นตรงที่มีลิเมตร เมตรกับเซนติเมตร กิโลเมตรกับเมตร จากสถานการณ์ต่าง ๆ	61.09			●	
	4. ป.3/6 แสดงวิธีหาค่าตอบของโจทย์ปัญหาเกี่ยวกับความยาว ที่มีหน่วยเป็นเซนติเมตร และมีลิเมตร เมตรและเซนติเมตร กิโลเมตรและเมตร	22.69	●			
	5. ป.3/9 เปรียบเทียบน้ำหนักระหว่างกิโลกรัมกับกรัม เมตริกตันกับกิโลกรัม จากสถานการณ์ต่าง ๆ	45.72		●		
	6. ป.3/10 แสดงวิธีหาค่าตอบของโจทย์ปัญหาเกี่ยวกับน้ำหนักที่มีหน่วยเป็น กิโลกรัมกับกรัม เมตริกตันกับกิโลกรัม	43.27		●		
	7. ป.3/13 แสดงวิธีหาค่าตอบของโจทย์ปัญหาเกี่ยวกับปริมาตรและความจุที่มีหน่วย เป็นลิตรและมีลิตรลิตร	42.10		●		
มาตรฐาน	ค 2.2 เข้าใจและวิเคราะห์รูปเรขาคณิต สมบัติของรูปเรขาคณิต ความสัมพันธ์ระหว่างรูปเรขาคณิตและทฤษฎีบททางเรขาคณิต และนำไปใช้	59.31			●	
	1. ป.3/1 ระบุรูปเรขาคณิตสองมิติที่มีแกนสมมาตร และจำนวนแกนสมมาตร	59.31			●	
สาระที่ 3	สถิติและความน่าจะเป็น	49.05			●	
มาตรฐาน	ค 3.1 เข้าใจกระบวนการทางสถิติ และใช้ความรู้ทางสถิติในกาแก้ปัญหา	49.05			●	
	1. ป.3/1 เขียนแผนภูมิรูปภาพ และใช้ข้อมูลจากแผนภูมิรูปภาพในการหาค่าตอบ ของโจทย์ปัญหา	46.49		●		
	2. ป.3/2 เขียนตารางทางเดียวจากข้อมูลที่เป็นจำนวนนับ และใช้ข้อมูลจากตาราง ทางเดียวในการหาค่าตอบของโจทย์ปัญหา	54.16			●	
ความสามารถด้านภาษาไทย		51.54		●		
มาตรฐาน	ท 1.1 ใช้กระบวนการอ่านสร้างความรู้และความคิดเพื่อนำไปใช้ตัดสินใจ แก้ปัญหาในการดำเนินชีวิต และมีนิสัยรักการอ่าน	53.18			●	
	1. ป.3/2 อธิบายความหมายของคำและข้อความที่อ่าน	48.12		●		
	2. ป.3/3 ตั้งคำถามและตอบคำถามเชิงเหตุผลเกี่ยวกับเรื่อง	48.45		●		
	3. ป.3/4 ลำดับเหตุการณ์และคาดคะเนเหตุการณ์จากเรื่องที่อ่าน โดยระบุเหตุผลประกอบ	54.04			●	
	4. ป.3/5 สรุปความรู้และข้อคิดจากเรื่องที่อ่านเพื่อนำไปใช้ในชีวิตประจำวัน	58.56			●	
	5. ป.3/7 อ่านข้อเขียนเชิงอธิบายและปฏิบัติตามคำสั่งหรือข้อแนะนำ	63.42			●	
	6. ป.3/8 อธิบายความหมายของข้อมูลจากแผนภาพ แผนที่ และแผนภูมิ	46.47		●		
มาตรฐาน	ท 2.1 ใช้กระบวนการเขียนเขียนสื่อสาร เขียนเรียงความ ย่อความ และเขียนเรื่องราวในรูปแบบต่าง ๆ เขียนรายงานข้อมูลสารสนเทศและรายงานการศึกษาค้นคว้าอย่างมีประสิทธิภาพ	60.91			●	
	1. ป.3/2 เขียนบรรยายเกี่ยวกับสิ่งใดสิ่งหนึ่งได้อย่างชัดเจน	56.85			●	
	2. ป.3/4 เขียนจดหมายลาครู	59.92			●	
	3. ป.3/5 เขียนเรื่องตามจินตนาการ	64.52			●	
มาตรฐาน	ท 3.1 สามารถเลือกฟังและดูอย่างมีวิจารณญาณ และพูดแสดงความรู้ ความคิด และความรู้สึกในโอกาสต่าง ๆ อย่างมีวิจารณญาณและสร้างสรรค์	46.47		●		
	1. ป.3/2 บอกสาระสำคัญจากการฟังและการดู	51.64			●	
	2. ป.3/3 ตั้งคำถามและตอบคำถามเกี่ยวกับเรื่องที่ฟังและดู	41.29		●		
มาตรฐาน	ท 4.1 เข้าใจธรรมชาติของภาษาและหลักภาษาไทย การเปลี่ยนแปลงของภาษาและพลังของภาษา ภูมิภาคภาษา ทางภาษา และรักษาภาษาไทยไว้เป็นสมบัติ ของชาติ	51.21			●	
	1. ป.3/1 เขียนสะกดคำและบอกความหมายของคำ	41.88		●		
	2. ป.3/2 ระบุชนิดและหน้าที่ของคำในประโยค	52.33			●	
	3. ป.3/4 แต่งประโยคง่าย ๆ	60.31			●	
	4. ป.3/5 แต่งคำคล้องจองและคำขวัญ	49.94			●	
	5. ป.3/6 เลือกใช้ภาษาไทยมาตรฐานและภาษาถิ่นได้เหมาะสมกับกาลเทศะ	51.37			●	
มาตรฐาน	ท 5.1 เข้าใจและแสดงความคิดเห็น วิจารณ์วรรณคดีและวรรณกรรมไทยอย่างเห็นคุณค่า และนำมาประยุกต์ใช้ในชีวิตจริง	36.69		●		
	1. ป.3/1 ระบุข้อคิดที่ได้จากการอ่านวรรณกรรมเพื่อนำไปใช้ในชีวิตประจำวัน	38.14		●		
	2. ป.3/3 แสดงความคิดเห็นเกี่ยวกับวรรณคดีที่อ่าน	35.24		●		
รวม 2 ด้าน		48.95		●		

6. เกณฑ์การตัดสินระดับคุณภาพในแต่ละความสามารถ						
ระดับคุณภาพ	ช่วงคะแนนและคะแนนร้อยละในแต่ละระดับคุณภาพ					
	ด้านคณิตศาสตร์(ร้อยละ)		ด้านภาษาไทย(ร้อยละ)		รวมทั้ง 2 ด้าน	
	คะแนน	ร้อยละ	คะแนน	ร้อยละ	คะแนน	ร้อยละ
ดีมาก	67 - 100	67 - 100	68 - 100	68 - 100	135 - 200	67.5 - 100
ดี	47 - 66.99	47 - 66.99	49 - 67.99	49 - 67.99	96 - 134.99	48 - 67.49
พอใช้	27 - 46.99	27 - 46.99	30 - 48.99	30 - 48.99	57 - 95.99	28.5 - 47.99
ปรับปรุง	0 - 26.99	0 - 26.99	0 - 29.99	0 - 29.99	0 - 56.99	0 - 28.49

คณะที่ปรึกษา

นายพิสุทธิ์ แสนเมือง	ผู้อำนวยการสำนักงานเขตพื้นที่การศึกษาประถมศึกษาร้อยเอ็ด เขต 2
นายเสนอ แสนคำ	รองผู้อำนวยการสำนักงานเขตพื้นที่การศึกษาประถมศึกษาร้อยเอ็ด เขต 2
นายสกล พรมราช	รองผู้อำนวยการสำนักงานเขตพื้นที่การศึกษาประถมศึกษาร้อยเอ็ด เขต 2
นายสุพิชญ์ พรอยู่ศรี	รองผู้อำนวยการสำนักงานเขตพื้นที่การศึกษาประถมศึกษาร้อยเอ็ด เขต 2
นางรุ่งทอง วันภูงา	ผู้อำนวยการกลุ่มบริหารงานการเงินและสินทรัพย์
นายสวัสดิ์ วันภูงา	ผู้อำนวยการกลุ่มนิเทศ ติดตามและประเมินผลการจัดการศึกษา
นายอิสรา ทุมแสน	ผู้อำนวยการกลุ่มบริหารงานบุคคล
นางกรรณา สุนทรธา	ผู้อำนวยการหน่วยตรวจสอบภายใน
นางสาวจิราภรณ์ จันทรไพสิษฐ์	ผู้อำนวยการกลุ่มส่งเสริมการจัดการศึกษา
นางจันทร์ฉาย นิมรัตน์สิงห์	ผู้อำนวยการกลุ่มนโยบายและแผน
นายไกรวุธ พนมพงษ์	ผู้อำนวยการกลุ่มอำนวยการ
นางสาวสุกัญญา ศรีนนท์	ศึกษานิเทศก์ ปฏิบัติหน้าที่ผู้อำนวยการกลุ่มส่งเสริมการศึกษา ทางไกลเทคโนโลยีสารสนเทศและการสื่อสาร
นายวัชรพันธ์ ศิริพันธ์	นิติกร ปฏิบัติหน้าที่ผู้อำนวยการกลุ่มกฎหมายและคดี
นางสาวชญญา อินทริกานนท์	ศึกษานิเทศก์ ปฏิบัติหน้าที่ผู้อำนวยการกลุ่มพัฒนาครูและ บุคลากรทางการศึกษา

คณะกรรมการจัดทำรายงาน

นายสวัสดิ์ วันภูงา	ผู้อำนวยการกลุ่มนิเทศ ติดตามและประเมินผลการจัดการศึกษา
นายสุนทร หลักคำ	ศึกษานิเทศก์
นางสาวสุนันทา ยอดรัก	ศึกษานิเทศก์
นายสมชาติ ธิบุญมา	ศึกษานิเทศก์
นางสาวธันยรัศมี จันทรขอนแก่น	ศึกษานิเทศก์
นางวราภรณ์ มุลมณี	ศึกษานิเทศก์
นางสาวชญญา อินทริกานนท์	ศึกษานิเทศก์

นายอำนาจ ศรีเที่ยง	ศึกษานิเทศก์
นางสาวชिरาภรณ์ จันทร์ณี	ศึกษานิเทศก์
นางสาวสาวิตรี ไพรงามรักษ์	ศึกษานิเทศก์
นางสาวศิริวรรณ สีบาง	ศึกษานิเทศก์
นายฤทธิรงค์ เศษวงษ์	ศึกษานิเทศก์
นางฐปนีย์ ไทยโสภา	ศึกษานิเทศก์
นางสาวพิสมัย มุลกิตติ	ศึกษานิเทศก์
นางสาวกฤตภรณ์ ปิเจริญ	ศึกษานิเทศก์
นายเอกชัย กมลเลิศ	ศึกษานิเทศก์
นางสาวพัทธ์ธีรา วารุรง	ศึกษานิเทศก์
นางสาวเพียงฤทัย ชุมวัน	ศึกษานิเทศก์
นางสาวสุประวีณ์ หาวัน	ศึกษานิเทศก์

ผู้เขียนรายงาน/วิเคราะห์ข้อมูล

นางสาวชญญา อินทริกานนท์	ศึกษานิเทศก์
นางสาวเพียงฤทัย ชุมวัน	ศึกษานิเทศก์

ออกแบบปก

นางมนัญญา สมหนองบัว	นักวิเคราะห์นโยบายและแผน
นายธนวัฒน์ พันธุ์หินกอง	นักวิเคราะห์นโยบายและแผน

ผู้รับผิดชอบโครงการ

กลุ่มงานวัดและประเมินผลการศึกษา กลุ่มนิเทศติดตาม และประเมินผลการจัดการศึกษา

นางสาวชญญา อินทริกานนท์	ศึกษานิเทศก์
นางสาวเพียงฤทัย ชุมวัน	ศึกษานิเทศก์
นางสาวสุประวีณ์ หาวัน	ศึกษานิเทศก์



กลุ่มนิเทศ ติดตามและประเมินผลการจัดการศึกษา
สำนักงานเขตพื้นที่การศึกษาประถมศึกษาร้อยเอ็ด เขต 2
โทรศัพท์ 043-624950-1
โทรสาร 043-624952
<http://www.ret2.go.th>